

Erhebungsbogen

B

Projekt	Biotopkartierung Hamburg	Interne Nr.	144556
		DK5 DK5-GK	6842 6844
		DK5 - Name	Klein Borstel
Handlungsbedarf	Nein	Biotop-Nr. alt	49 52
Bearbeitung	JSA	Kartierung	19.08.2020
Räumliche Abbildung	Fläche	Fläche / Länge [m²/m]	399,9084
Anzahl Abschnitte	1	Breite (lineare Abb.) [m]	

Gesetzlicher Schutz	§ 30 (2) 1.2 Natürliche oder naturnahe stehende Gewässer	Schutz nur teilweise	Nein
----------------------------	---	-----------------------------	-------------

Gesamtbewertung	5	Noch wertvoll, gut entwicklungsfähig
– Alter	6	Biotop mittleren Alters, 50 bis 100 Jahre
– Belastungsgrad	5	Flächenhaft mittlere oder örtlich starke Belastung
– Ökolog. Funktion	5	Bedeutung in einem Biotopkomplex, für den lokalen Biotopverbund oder als Puffer
– Seltenheit	5	Seltener Biotoptyp, floristisch stark verarmt, ohne seltener Pflges. od. verbr. artenreicher Biotoptyp

Bestandsbeschreibung

Kleiner Weiher mit steilen Ufern. Im N von einem Staudeensaum eingefasst, der an eine Wiese grenzt. Überwiegend von Gehölzen beschattet. Im W in einen Graben auslaufend, der selten Wasser führt und die Verbindung zu der sich nach Westen erstreckenden Senke ist, die derzeit trocken liegt. Im Osten existiert ein Abfluss durch ein Rohr. Das S-Ufer ist mit Steinen befestigt, am Rand dichtes Rubus-Gebüsch und Brennnesseln. Die Wasserfläche ist vollständig mit Wasserlinsen bedeckt. Im Gewässer wenig flutender Schwaden, Totholz im Wasser, hoher Laubeintrag. Der Wasserstand lag zum Kartierzeitpunkt ca. 40 cm unter Frühjahrswasserstand.

Vorkommen an Biotoptypen

1	TF	Typ	HF	F.Anteil
2	BTYP	Biotoptyp	- gesetzl. Grundl.	
3	Zusatz	Zusatz zum Biotoptypen		
4	LRT	Lebensraumtyp		
1	1		Ja	100 %
2	SEG	Angelegte Stillgewässer, klein, naturnah, nährstoffreich (2018)		§ 30 (2) 1.2
4	kein LRT	kein Lebensraumtyp nach FFH-Richtlinie		

Räumliche Lage

Lagebeschreibung	Ohlsdorfer Friedhof, zwischen Waldstraße und Kapelle 7		
Nachbarnutzung/en	Friedhof, Wege		
Rechtswert (X)	569260	Hochwert (Y)	5942399
Bezirk	Hamburg-Nord	Naturraum	Geestplatten östlich der Alster (696.03)
Stadtteil (OT-Nr.)	Ohlsdorf (430)	Gemarkung	Ohlsdorf (423)
Digitaler Grünplan	<input checked="" type="checkbox"/> Hafengesamtgebiet	<input type="checkbox"/> Ramsargebiet	<input type="checkbox"/> EG-Vogelschutzgeb.
Ausgleichsflächen	<input type="checkbox"/> Biosphärenreservat	<input type="checkbox"/> Nationalpark	<input type="checkbox"/>
NSG / ND / LSG			
FFH-GEBIET			
Wasserschutzgebiet			

Erhebungsbogen

B

Projekt	Biotopkartierung Hamburg	Interne Nr.	144556
		DK5 DK5-GK	6842 6844
		DK5 - Name	Klein Borstel
Handlungsbedarf	Nein	Biotop-Nr. alt	49 52
Bearbeitung	JSA	Kartierung	19.08.2020
Räumliche Abbildung	Fläche	Fläche / Länge [m²/m]	399,9084
Anzahl Abschnitte	1	Breite (lineare Abb.) [m]	

Räumliche Lage

Karte

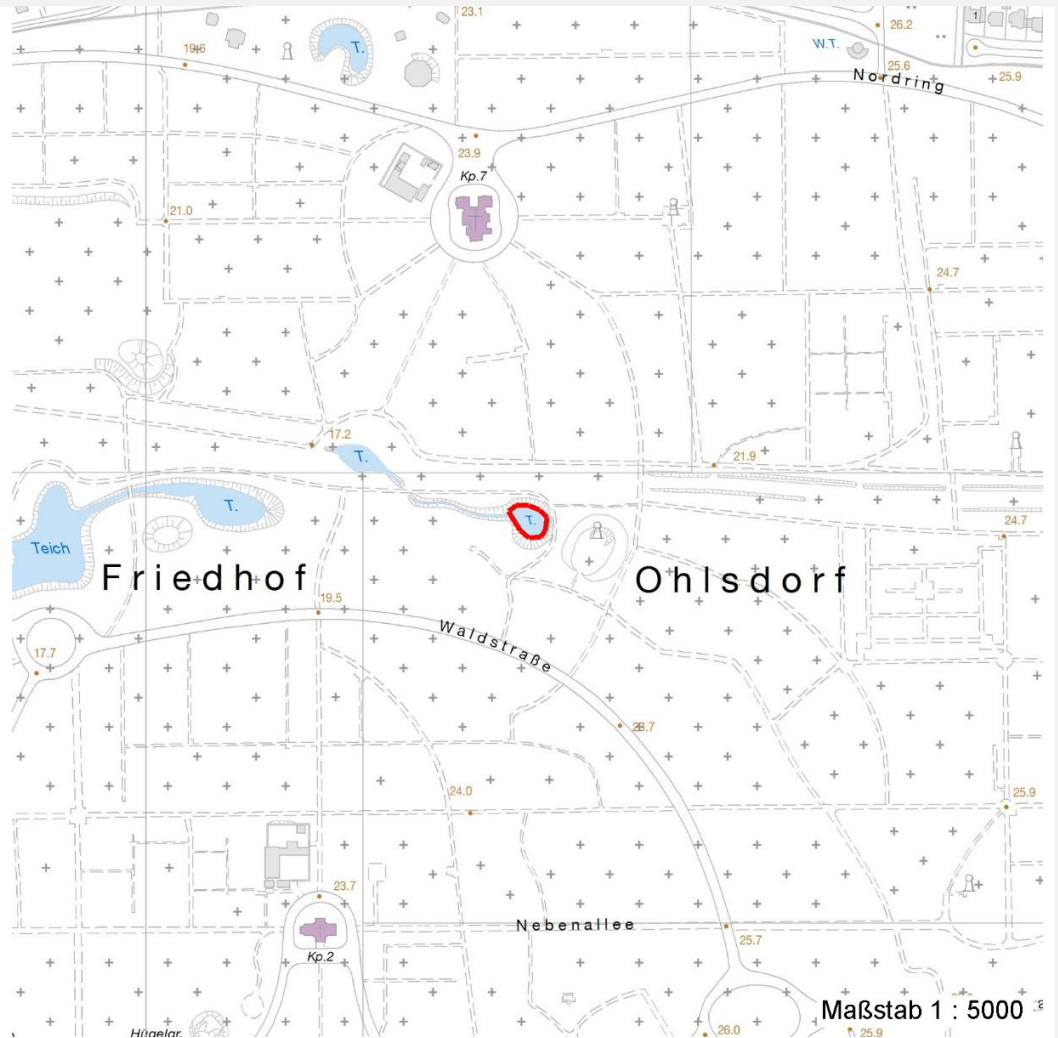

Weitere Erhebungsbögen

Interne Nr.	Interne Nr. Zuordnung	DK5	Biotop-Nr.	Kartierung	Zuordnung	DK5 (GK)	Biotop-Nr. (alt)
144556	39778	6842	49	25.09.1997	K	6844	52
144556	39779	6842	49	20.05.2004	K	6844	52
144556	84958	6842	49	15.10.2014	K	6844	52

Zuordnung: N = nachfolgende Kartierung, K = weitere Kartierungen (zeitlich vorher oder nachher)

Foto

Interne Nr.	Index	Dateiname	Aufnahmerichtung
81112	0	6842_49_190820_1.JPG	
81113	0	6842_49_190820_2.JPG	

Erhebungsbogen

B

Projekt	Biotopkartierung Hamburg	Interne Nr.	144556
		DK5 DK5-GK	6842 6844
Handlungsbedarf	Nein	DK5 - Name	Klein Borstel
Bearbeitung	JSA	Biotop-Nr. alt	49 52
Räumliche Abbildung	Fläche	Kartierung	19.08.2020
Anzahl Abschnitte	1	Fläche / Länge [m²/m]	399,9084
		Breite (lineare Abb.) [m]	

Weitere Angaben

Merkmal	Wert
Auswertung	
zoologisch bedeutsame Strukturen	Kleingewässer
Bedeutung für Tiergruppe	Wassergebundene Insekten
Maßnahmen	Abflachen einiger Uferbereiche, Erhöhung des Wasserstandes, parzielles Aufrichten der Gehölze am S-Ufer. Entfernung des Drüsigen Springkrautes.

Foto

Fotodatei	6842_49_190820_1.JPG	Fotodatei	6842_49_190820_2.JPG
Bildbeschreibung	k.A.	Bildbeschreibung	k.A.
Aufnahmerichtung		Aufnahmerichtung	

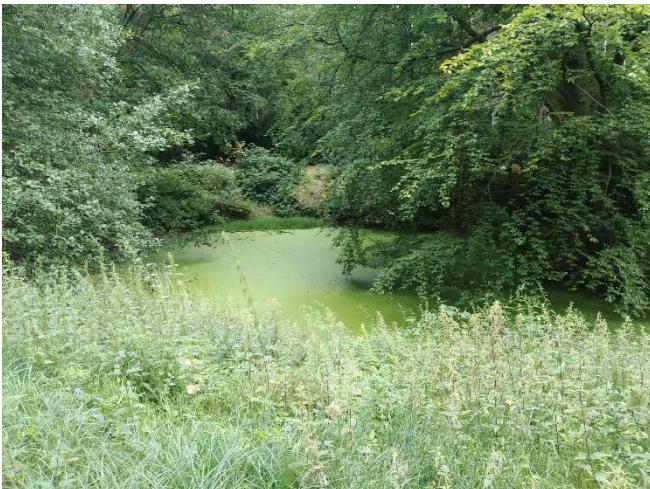

Teilflächenbeschreibung

Teilflächentyp		Teilflächen-Nr.	1
Biotoptyp	Angelegte Stillgewässer, klein, naturnah, nährstoffreich (2018)	Biotoptyp	SEG
- Zusatz		- gesetzl. Grundl.	§ 30 (2) 1.2
FFH-LRT	kein Lebensraumtyp nach FFH-Richtlinie	FFH-LRT	kein LRT
Beschreibung		Entw.potential LRT	
		Hauptfläche	Ja
		Flächenanteil	100 %
		FFH-Unters.Fläche	Nein
		Saatgutfläche	Nein

Erhebungsbogen

B

Projekt	Biotopkartierung Hamburg	Interne Nr.	144556
		DK5 DK5-GK	6842 6844
Handlungsbedarf	Nein	DK5 - Name	Klein Borstel
Bearbeitung	JSA	Biotop-Nr. alt	49 52
Räumliche Abbildung	Fläche	Kartierung	19.08.2020
Anzahl Abschnitte	1	Fläche / Länge [m²/m]	399,9084
		Breite (lineare Abb.) [m]	

Weitere Angaben

Merkmal	Wert
Boden	
Feuchte	8 - naß
Reaktion	7 - neutral
Stickstoffgehalt	6 - mäßig stickstoffarm bis stickstoffreich
Gewässer	
Böschungshöhe	3.00 m
Wasserführung	w - wechselnde Wasserstände
Trübung	w - schwache Trübung
Färbung	bräunlich
Standort, Relief	
Relief	steile Uferböschungen
Böschungsneigung	steil - 1:1 bis 1:2
Neigung - Gelände	N4 - stark geneigt (18-27%)
Ausrichtung	V - Verschiedene
Belichtung	6 - halbsonnig bis halbschattig
Luft	windstill
Veg. - Deckg./Ant.	
Gesamt	100 %
1. Baumschicht	50 %
Strauchschicht	20 %
1. Krautschicht	30 %
Schwimmbi.veg.	70 %
Veg. - Höhe	
1. Baumschicht	25.00 m
Veg. - Zeigerwerte	
Mahdverträglichkeit	5 - mäßig schnittverträglich (erster Schnitt nicht vor 1. Juli)
Futterwert	2 - sehr geringwertiges Futter
Anz. Giftpflanzen	1
Anz. Wechselfeuchtezeiger	3
Anz. Überschwemmungsz.	2

Zeigerwerte der Pflanzenartenliste (Auswertung)

Standort	Belichtung	halbsonnig bis halbschattig	5,9
Boden	Feuchte	naß	8
	Stickstoff (N)	mäßig stickstoffarm bis stickstoffreich	6,4
	Reaktion	neutral	6,6
Vegetation Zeigerwerte	Mahdverträglichkeit	mäßig schnittverträglich (erster Schnitt nicht vor 1. Juli)	5,4
	Futterwert	sehr geringwertiges Futter	2,4
	Wechselfeuchteanzeiger		3
	Giftpflanzen		1
	Überschw.anzeiger		2

Erhebungsbogen

B

Projekt	Biotopkartierung Hamburg		Interne Nr.	144556
			DK5 DK5-GK	6842 6844
Handlungsbedarf	Nein		DK5 - Name	Klein Borstel
Bearbeitung	JSA	Kopie Ja	Biotop-Nr. alt	49 52
Räumliche Abbildung	Fläche		Kartierung	19.08.2020
Anzahl Abschnitte	1		Fläche / Länge [m²/m]	399,9084
			Breite (lineare Abb.) [m]	

Pflanzenartenliste

Gruppe / Pflanzenart	MS	M	W	Vs	St	PA	Ph	Sz	VS	V	G	cf	Rote Liste						
													§	HH	ND	SH	D		
Tracheobionta (Gefäßpflanzen)																			
Aegopodium podagraria (Giersch)	7	h																	
Athyrium filix-femina (Gewöhnlicher Frauenfarn)	7	z																	
Betula pubescens (Moor-Birke)	7	w		B2															
Carpinus betulus (Hainbuche)	7	w																	
Deschampsia cespitosa (Rasen-Schmiele)	7	w																	
Epilobium ciliatum (Drüsiges Weidenröschen)	7	w																	
Fagus sylvatica (Rotbuche)	7	h		S															
Fagus sylvatica (Rotbuche)	7	w		B1															
Glechoma hederacea (Gundermann)	7	z																	
Glyceria fluitans (Flutender Schwaden)	7	z																	
Impatiens glandulifera (Drüsiges Springkraut)	7	w																	
Juncus effusus (Flutter-Binse)	7	w																	
Lemna minor (Kleine Wasserlinse)	7	d																	
Quercus robur (Stiel-Eiche)	7	z		B1															
Ranunculus repens (Kriechender Hahnenfuß)	7	h																	
Rhododendron spec. (Rhododendron)	7	w		S															
Rubus idaeus (Himbeere)	7	h																	
Salix pentandra (Lorbeer-Weide)	7	w		S														3	
Scrophularia nodosa (Knotige Braunwurz)	7	w																	
Spirodela polyrhiza (Vielwurzlige Teichlinse)	7	w																	
Tilia cordata (Winter-Linde)	7	w		S															
Tilia cordata (Winter-Linde)	7	z		B1															
														Anzahl Rote Liste Arten		1			
														Anzahl Arten		20			

MS: Mengensystem; M: Mengenangabe, W: Bewertung der Art (FFH-Monitoring), Vs: Vegetationsschicht, St: Status, PA: Autor Phänologie; Ph: Phänologie, Sz: Soziabilität, VS: Vitalitätssystem; V: Vitalität, G: Geschlecht, cf: unsichere Bestimmung, §: Schutz nach BNatSchG, HH: Rote Liste Hamburg, Nds: Rote Liste Niedersachsen, SH: Rote Liste Schleswig-Holstein, D: Rote Liste Deutschland