

Erhebungsbogen

B

Projekt	Biotopkartierung Hamburg	Interne Nr.	144753
		DK5 DK5-GK	6842
Handlungsbedarf	Nein	DK5 - Name	Klein Borstel
Bearbeitung	JSA	Biotop-Nr. alt	379
Räumliche Abbildung	Linie	Kartierung	10.09.2020
Anzahl Abschnitte	4	Fläche / Länge [m²/m]	676,17
		Breite (lineare Abb.) [m]	6

Gesetzlicher Schutz **_ kein gesetzl. Schutz** **kein gesetzlich geschütztes Biotop** **Schutz nur teilweise** **Nein**

Gesamtbewertung	5	Noch wertvoll, gut entwicklungsfähig
– Alter	6	Biotop mittleren Alters, 50 bis 100 Jahre
– Belastungsgrad	5	Flächenhaft mittlere oder örtlich starke Belastung
– Ökolog. Funktion	5	Bedeutung in einem Biotopkomplex, für den lokalen Biotopverbund oder als Puffer
– Seltenheit	5	Seltener Biotoptyp, floristisch stark verarmt, ohne seltener Pflges. od. verbr. artenreicher Biotoptyp

Bestandsbeschreibung

Alte Knickstrukturen im Bereich eines Sportplatzes, häufig zu einer Baumreihe degradiert. In der Baumschicht vor allem Stieleiche. Entlang Alte Landstraße und Am Gehöckel viele Zierarten beigemischt. An der alten Landstraße mit Müll und Gartenabfällen belastet. Dort eine zum Alstertal abfallende Hangkante mit ca. 2 m Höhe. Am Gehöckel ist der Knickwall ca. 1,50 m hoch. Der Biotop bildet ein verzweigtes System und setzt den Altbaumbestand des Alstertals nach N bis zur Alten Landstraße fort.

Vorkommen an Biotoptypen

1	TF	Typ	HF	F.Anteil
2	BTYP	Biotoptyp		- gesetzl. Grundl.
3	Zusatz	Zusatz zum Biotoptypen		
4	LRT	Lebensraumtyp		
1	1		Ja	100 %
2	HHM	Strauch-Baumhecke (2018)		(§ 14 (2) 2.1)

Räumliche Lage

Lagebeschreibung	S Alte Landstraße im Bereich der Sportanlage des UHC (Uhlenhorster Hockey Club)		
Nachbarnutzung/en	Straßen, Sportplätze		
Rechtswert (X)	569770	Hochwert (Y)	5944006
Bezirk	Wandsbek	Naturraum	Alstertal (696.02)
Stadtteil (OT-Nr.)	Hummelsbüttel (520)	Gemarkung	Hummelsbüttel (530)
Digitaler Grünplan	<input type="checkbox"/> Hafengesamtgebiet	<input type="checkbox"/> Ramsargebiet	<input type="checkbox"/> EG-Vogelschutzgeb.
Ausgleichsflächen	<input type="checkbox"/> Biosphärenreservat	<input type="checkbox"/> Nationalpark	<input type="checkbox"/>
NSG / ND / LSG	LSG Hummelsbütteler Feldmark/Alstertal [HH-2047 / Anteil: 80%]		
FFH-GEBIET			
Wasserschutzgebiet			

Erhebungsbogen

B

Projekt	Biotopkartierung Hamburg	Interne Nr.	144753
		DK5 DK5-GK	6842
		DK5 - Name	Klein Borstel
Handlungsbedarf	Nein	Biotop-Nr. alt	379
Bearbeitung	JSA	Kartierung	10.09.2020
Räumliche Abbildung	Linie	Fläche / Länge [m²/m]	676,17
Anzahl Abschnitte	4	Breite (lineare Abb.) [m]	6

Räumliche Lage

Karte

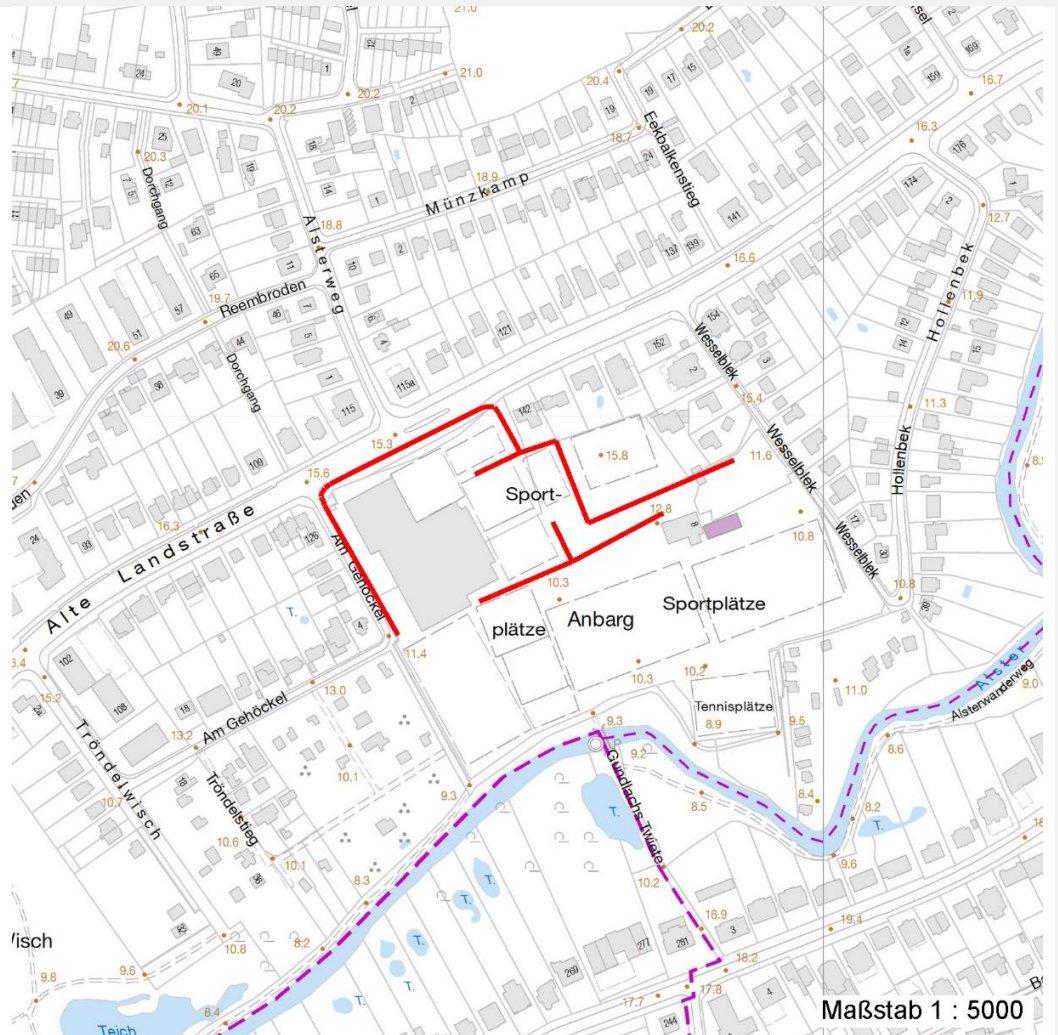

Weitere Erhebungsbögen

Interne Nr.	Interne Nr. Zuordnung	DK5	Biotop-Nr.	Kartierung	Zuordnung	DK5 (GK)	Biotop-Nr. (alt)
144753	85124	6842	310	06.10.2014	>		

Zuordnung: N = nachfolgende Kartierung, K = weitere Kartierungen (zeitlich vorher oder nachher)

Foto

Interne Nr.	Index	Dateiname	Aufnahmerichtung
81327	0	6842_379_100920_2.JPG	
81328	0	6842_379_100920_1.JPG	
81329	0	6842_379_100920_3.JPG	

Weitere Angaben

Merkmal	Wert
---------	------

Auswertung

26.09.2022

Erhebungsbogen

B

Projekt	Biotopkartierung Hamburg	Interne Nr.	144753
		DK5 DK5-GK	6842
Handlungsbedarf	Nein	DK5 - Name	Klein Borstel
Bearbeitung	JSA	Biotop-Nr. alt	379
Räumliche Abbildung	Linie	Kartierung	10.09.2020
Anzahl Abschnitte	4	Fläche / Länge [m²/m]	676,17
		Breite (lineare Abb.) [m]	6

Weitere Angaben

Merkmal	Wert
Gefährdung/ Einflüsse	Ablagerung von Gartenabfällen Vermüllungen Intensive Nutzung oder Pflege
zoologisch bedeutsame Strukturen Bedeutung für Tiergruppe	Alléen, Baumreihen Eichhörnchen Vögel
Maßnahmen	1.11 - Beseitigung von Müll / Gartenabfällen 1.3 - Extensive Nutzung / Pflege (Förderung der Entwicklung von Kraut- und Strauchschicht)

Foto

Fotodatei	6842_379_100920_1.JPG	Fotodatei	6842_379_100920_2.JPG
Bildbeschreibung	k.A.	Bildbeschreibung	k.A.
Aufnahmerichtung		Aufnahmerichtung	



Erhebungsbogen

B

Projekt	Biotopkartierung Hamburg	Interne Nr.	144753
		DK5 DK5-GK	6842
Handlungsbedarf	Nein	DK5 - Name	Klein Borstel
Bearbeitung	JSA	Biotop-Nr. alt	379
Räumliche Abbildung	Linie	Kartierung	10.09.2020
Anzahl Abschnitte	4	Fläche / Länge [m²/m]	676,17
		Breite (lineare Abb.) [m]	6

Foto

Fotodatei	6842_379_100920_3.JPG	Fotodatei	
Bildbeschreibung	k.A.	Bildbeschreibung	
Aufnahmerichtung		Aufnahmerichtung	



Teilflächenbeschreibung

Teilflächentyp		Teilflächen-Nr.	1
Biotoptyp	Strauch-Baumhecke (2018)	Biotoptyp	HHM
- Zusatz		- gesetzl. Grundl.	(§ 14 (2) 2.1)
FFH-LRT		FFH-LRT	
Beschreibung		Entw.potential LRT	
		Hauptfläche	Ja
		Flächenanteil	100 %
		FFH-Unters.Fläche	Nein
		Saatgutfläche	Nein

Erhebungsbogen

B

Projekt	Biotopkartierung Hamburg	Interne Nr.	144753
		DK5 DK5-GK	6842
Handlungsbedarf	Nein	DK5 - Name	Klein Borstel
Bearbeitung	JSA	Biotop-Nr. alt	379
Räumliche Abbildung	Linie	Kartierung	10.09.2020
Anzahl Abschnitte	4	Fläche / Länge [m²/m]	676,17
		Breite (lineare Abb.) [m]	6

Weitere Angaben

Merkmal	Wert
Boden	
Feuchte	6 - mäßig feucht und wechselfeucht
Reaktion	7 - neutral
Stickstoffgehalt	6 - mäßig stickstoffarm bis stickstoffreich
Standort, Relief	
Belichtung	6 - halbsonnig bis halbschattig
Veg. - Zeigerwerte	
Mahdverträglichkeit	4 - schnittempfindlich bis mäßig schnittverträglich
Futterwert	3 - geringwertiges Futter
Anz. Giftpflanzen	0
Anz. Wechselfeuchtezeiger	0
Anz. Überschwemmungsz.	1

Zeigerwerte der Pflanzenartenliste (Auswertung)

Standort	Belichtung	halbsonnig bis halbschattig	6,1
Boden	Feuchte	mäßig feucht und wechselfeucht	5,6
	Stickstoff (N)	mäßig stickstoffarm bis stickstoffreich	6
	Reaktion	neutral	6,6
Vegetation	Mahdverträglichkeit	schnittempfindlich bis mäßig schnittverträglich	4,4
Zeigerwerte	Futterwert	geringwertiges Futter	3
	Wechselfeuchteanzeiger		0
	Giftpflanzen		0
	Überschw.anzeiger		1

Pflanzenartenliste

Gruppe / Pflanzenart	MS	M	W	Vs	St	PA	Ph	Sz	VS	V	G	cf	§	Rote Liste			
														HH	ND	SH	D
Tracheobionta (Gefäßpflanzen)																	
Acer platanoides (Spitz-Ahorn)	7	z		B2													
Acer platanoides (Spitz-Ahorn)	7	z		S													
Aegopodium podagraria (Giersch)	7	h															
Betula pendula (Hänge-Birke)	7	z		B1													
Calystegia sepium (Zaun-Winde)	7	w															
Carpinus betulus (Hainbuche)	7	z		S													
Cornus sericea (Weißer Hartriegel)	7	z		S										D			
Crataegus monogyna (Eingrifflicher Weißdorn)	7	z		S													
Galeobdolon argentatum (Garten Goldnessel)	7	z															
Hedera helix (Efeu)	7	w															
Humulus lupulus (Hopfen)	7	w															
Ligustrum vulgare (Gemeiner Liguster)	7	z		S													
Prunus spinosa (Schlehe)	7	w		S													
Quercus robur (Stiel-Eiche)	7	d		B1													
Rubus armeniacus (Armenische Brombeere)	7	z															
Syringa vulgaris (Gewöhnlicher Flieder)	7	w		S													

Erhebungsbogen

B

Projekt	Biotopkartierung Hamburg	Interne Nr.	144753
		DK5 DK5-GK	6842
Handlungsbedarf	Nein	DK5 - Name	Klein Borstel
Bearbeitung	JSA	Biotop-Nr. alt	379
Räumliche Abbildung	Linie	Kartierung	10.09.2020
Anzahl Abschnitte	4	Fläche / Länge [m²/m]	676,17
		Breite (lineare Abb.) [m]	6

Pflanzenartenliste

Gruppe / Pflanzenart	MS	M	W	Vs	St	PA	Ph	Sz	VS	V	G	cf	§	Rote Liste			
														HH	ND	SH	D
Anzahl Rote Liste Arten														1			
Anzahl Arten														15			

MS: Mengensystem; M: Mengenangabe, W: Bewertung der Art (FFH-Monitoring), Vs: Vegetationsschicht, St: Status, PA: Autor Phänologie; Ph: Phänologie, Sz: Soziabilität, VS: Vitalitätssystem; V: Vitalität, G: Geschlecht, cf: unsichere Bestimmung, §: Schutz nach BNatSchG, HH: Rote Liste Hamburg, Nds: Rote Liste Niedersachsen, SH: Rote Liste Schleswig-Holstein, D: Rote Liste Deutschland

Tierartenliste

		Rote Liste				FFH							
		B	A	S	G	HH	ND	SH	D	II	IV	V	
1	B	A	S	G	HH	ND	SH	D	II	IV	V		
2	Anzahl							Anzahltyp					
3	Anzahl geschätzt							Geschlecht					
4	Methode							Verhalten					
5	Nachweis												
Säugetiere													
	Sciurus vulgaris (Eichhörnchen)	1	b										
		2							Individuen/Stück				
		3	>= 1										
		4											
		5	adultes Tier/Imago										