

Erhebungsbogen

B

| | | | |
|----------------------------|--------------------------|---|------------------|
| Projekt | Biotopkartierung Hamburg | Interne Nr. | 35762 |
| | | DK5 DK5-GK | 6648 6650 |
| Handlungsbedarf | Nein | DK5 - Name | Ochsenzoll |
| Bearbeitung | BRA | Biotop-Nr. alt | 18 20 |
| Räumliche Abbildung | Fläche | Kartierung | 27.04.2011 |
| Anzahl Abschnitte | 5 | Fläche / Länge [m²/m] | 2244,4424 |
| | | Breite (lineare Abb.) [m] | |

| | | | |
|----------------------------|---------------------------|-----------------------------|-------------|
| Gesetzlicher Schutz | § 30 (2) 3.4 Trockenrasen | Schutz nur teilweise | Nein |
|----------------------------|---------------------------|-----------------------------|-------------|

| | | |
|---------------------------|---|--|
| Gesamtbewertung | 7 | Besonders wertvoll |
| – Alter | 7 | Biotop hohen Alters, 100 bis 200 Jahre |
| – Belastungsgrad | 7 | Flächenhaft geringe oder Vorbelastung mit schwachem Einfluß |
| – Ökolog. Funktion | 8 | Wertbestimmender Bestandteil eines wertvollen Biotopkomplexes oder für den regionalen Biotopverbund. |
| – Seltenheit | 8 | Sehr seltener Biotoptyp, hohe Anteile seltener oder bedrohter Pflges., gesättigtes Artenspektrum, RL-Arten |

Bestandsbeschreibung

Offene Teile der trockenrasenartigen Vegetation im Gebiet, alte halbruderale Gras- und Staudenfluren auf sehr magerem, teils schottrigem Untergrund mit noch lückiger, offener, aber alter und seit langem ungestörter Vegetationsentwicklung. Am Boden teils sehr trocken-mager, offen und von Moosen und Flechten bestimmt. In größeren Teilbereichen von Gräsern überwachsen, örtlich mit Ausbreitung von Landreitgrasfluren, aber auch weiteren feinblättrigen Gräsern. Mit randlichen Übergängen zu den ruderalen Gebüschern und Pioniergehölzen der Nachbarfläche. Hier breiten sich Brombeergebüsche und Birkenbestände aus. Vereinzelt sind nicht heimische, vermutlich gepflanzte Arten erkennbar. Insgesamt recht arten- und blütenreiche Flächen, derzeit aufgrund einer extremen Trockenheit wenig wüchsig und mit nicht vollständig erkennbarer Vegetation.

Vorkommen an Biotoptypen

| 1 | TF | Typ | HF | F.Anteil |
|---|--------|---|--------------------|----------|
| 2 | BTYP | Biotoptyp | - gesetzl. Grundl. | |
| 3 | Zusatz | Zusatz zum Biotoptypen | | |
| 4 | LRT | Lebensraumtyp | | |
| 1 | 1 | | Ja | 70 % |
| 2 | TMZ | Sonstiger Trocken- oder Halbtrockenrasen (2000) | | |
| 1 | 2 | | | 30 % |
| 2 | AKT | Halbruderale Gras- und Staudenflur trockener Standorte (2000) | | |

Räumliche Lage

| | | | |
|---------------------------|---|---------------------|--|
| Lagebeschreibung | | | |
| Nachbarnutzung/en | | Hochwert (Y) | 5948139 |
| Rechtswert (X) | 566761 | Naturraum | Geestplatten westlich der Alster (696.01) |
| Bezirk | Hamburg-Nord | Gemarkung | Langenhorn (420) |
| Stadtteil (OT-Nr.) | Langenhorn (432) | Ramsargebiet | <input type="checkbox"/> EG-Vogelschutzgeb. <input type="checkbox"/> |
| Digitaler Grünplan | <input type="checkbox"/> Hafengesamtgebiet <input type="checkbox"/> | Nationalpark | <input type="checkbox"/> |
| Ausgleichsflächen | <input checked="" type="checkbox"/> Biosphärenreservat <input type="checkbox"/> | | |
| NSG / ND / LSG | | | |
| FFH-GEBIET | | | |
| Wasserschutzgebiet | Langenhorn/Glashütte [3 / Anteil: 100%] | | |

Erhebungsbogen

B

| | | | | | |
|----------------------------|--------------------------|--------------|---|-------------------------|---------|
| Projekt | Biotopkartierung Hamburg | | Interne Nr. | 35762 | |
| | | | DK5 DK5-GK | 6648 | 6650 |
| Handlungsbedarf | Nein | | DK5 - Name | Ochsenzoll | |
| Bearbeitung | BRA | Kopie | Nein | Biotop-Nr. alt | 18 20 |
| Räumliche Abbildung | Fläche | | Kartierung | 27.04.2011 | |
| Anzahl Abschnitte | 5 | | Fläche / Länge [m²/m] | 2244,4424 | |
| | | | Breite (lineare Abb.) [m] | | |

Räumliche Lage

Karte

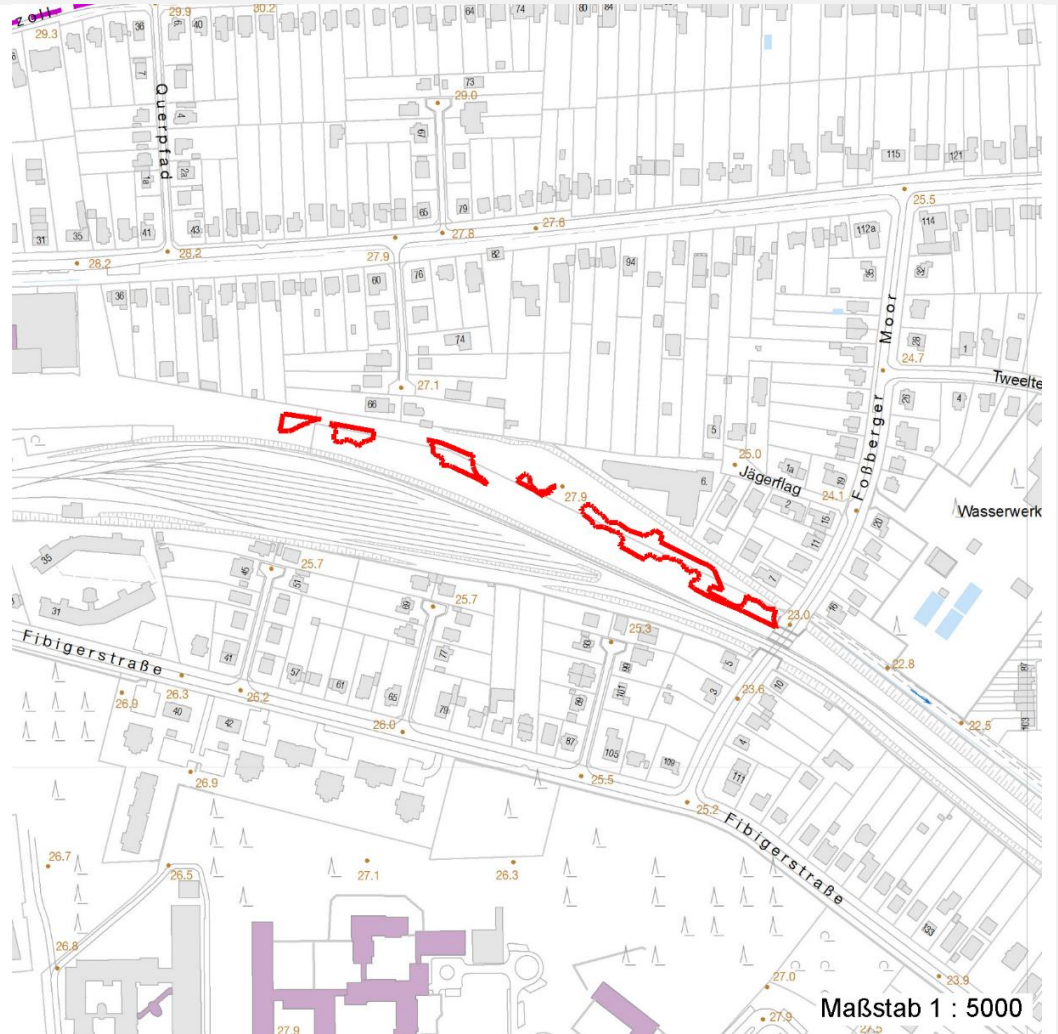

Weitere Erhebungsbögen

| Interne Nr. | Interne Nr. Zuordnung | DK5 | Biotop-Nr. | Kartierung | Zuordnung | DK5 (GK) | Biotop-Nr. (alt) |
|-------------|-----------------------|------|------------|------------|-----------|----------|------------------|
| 35762 | 35696 | 6648 | 15 | 02.10.2003 | < | 6650 | 15 |

Zuordnung: N = nachfolgende Kartierung, K = weitere Kartierungen (zeitlich vorher oder nachher)

Weitere Angaben

| Merkmal | Wert |
|----------------------------------|---|
| Auswertung | |
| Gefährdung / Einflüsse | Allmählicher Verlust des Trockenrasens im Zuge der Sukzession: Verbuschung, Vergrasung; örtlich leichte Vermüllung |
| Wertgesichtspunkte | Sehr artenreich, Vorkommen gefährdeter Arten; maageres Standortpotenzial; besonnt, wenig gestört; seit langem ungestörte Vegetationsentwicklung; relativ großes Alter |
| zoologisch bedeutsame Strukturen | magerer besonnter Boden, Blütenfluren |

Erhebungsbogen

B

| | | | |
|----------------------------|--------------------------|---|------------------|
| Projekt | Biotopkartierung Hamburg | Interne Nr. | 35762 |
| | | DK5 DK5-GK | 6648 6650 |
| Handlungsbedarf | Nein | DK5 - Name | Ochsenzoll |
| Bearbeitung | BRA | Biotop-Nr. alt | 18 20 |
| Räumliche Abbildung | Fläche | Kartierung | 27.04.2011 |
| Anzahl Abschnitte | 5 | Fläche / Länge [m²/m] | 2244,4424 |
| | | Breite (lineare Abb.) [m] | |

Weitere Angaben

| Merkmal | Wert |
|---------------------------------------|--|
| Bedeutung für Tiergruppe Maßnahmen | Insekten; Reptilien, Spinnen Flächen langfristig offen halten; gelegentlich mähen; Mähgut von der Fläche entfernen; Müll beseitigen |

Teilflächenbeschreibung

| | | | |
|-----------------------|---|---------------------------|------|
| Teilflächentyp | | Teilflächen-Nr. | 1 |
| Biotoptyp | Sonstiger Trocken- oder Halbtrockenrasen (2000) | Biotoptyp | TMZ |
| - Zusatz | | - gesetzl. Grundl. | |
| FFH-LRT | | FFH-LRT | |
| Beschreibung | | Entw.potential LRT | |
| | | Hauptfläche | Ja |
| | | Flächenanteil | 70 % |
| | | FFH-Unters.Fläche | Nein |
| | | Saatgutfläche | Nein |

Zeigerwerte der Pflanzenartenliste (Auswertung)

| | | | |
|--------------------|-------------------------------|---|-----|
| Standort | Belichtung | halbsonnig | 7,5 |
| Boden | Feuchte | mäßig trocken und wechsell trocken | 4 |
| | Stickstoff (N) | mäßig bis stickstoffarm | 3,6 |
| | Reaktion | mäßig sauer | 4,8 |
| Vegetation | Mahdverträglichkeit | mäßig schnittverträglich (erster Schnitt nicht vor 1. Juli) | 4,6 |
| Zeigerwerte | Futterwert | geringwertiges Futter | 2,9 |
| | Wechselfeuchteanzeiger | | 5 |
| | Giftpflanzen | | 3 |
| | Überschw.anzeiger | | 0 |

Pflanzenartenliste

| Gruppe / Pflanzenart | MS | M | W | Vs | St | PA | Ph | Sz | VS | V | G | cf | Rote Liste | | | | | |
|--|----|---|---|----|----|----|----|----|----|---|---|----|------------|----|----|----|---|---|
| | | | | | | | | | | | | | § | HH | ND | SH | D | |
| Tracheobionta (Gefäßpflanzen) | | | | | | | | | | | | | | | | | | |
| Achillea millefolium (Gewöhnliche Schafgarbe) | 7 | w | | - | - | | | | | | | | | | | | | |
| Agrostis capillaris (Rotes Straußgras) | 7 | z | | - | - | | | | | | | | | | | | | |
| Agrostis stolonifera (Ausläufer-Straußgras) | 7 | w | | - | - | | | | | | | | | | | | | |
| Aira caryophylla (Nelken-Haferschmiele) | 7 | w | | - | - | | | | | | | | | | 2 | | 3 | V |
| Aira praecox (Frühe Haferschmiele) | 7 | w | | - | - | | | | | | | | | | 2 | | V | V |
| Anthoxanthum odoratum (Gewöhnliches Ruchgras) | 7 | w | | - | - | | | | | | | | | | | | | |
| Arabidopsis thaliana (Acker-Schmalwand) | 7 | w | | - | - | | | | | | | | | | | | | |
| Arenaria serpyllifolia (Quendelblättriges Sandkraut) | 7 | w | | - | - | | | | | | | | | | | | | |
| Arrhenatherum elatius (Glatthafer) | 7 | w | | - | - | | | | | | | | | | | | | |
| Artemisia vulgaris (Gewöhnlicher Beifuß) | 7 | z | | - | - | | | | | | | | | | | | | |
| Bromus tectorum (Dach-Trespe) | 7 | w | | - | - | | | | | | | | | | | | | |
| Buddleja davidii (Sommerflieder) | 7 | w | | - | - | | | | | | | | | | | | | |

Erhebungsbogen

B

| | | | | |
|----------------------------|--------------------------|--------------|---------------------|---|
| Projekt | Biotopkartierung Hamburg | | Interne Nr. | 35762 |
| | | | DK5 DK5-GK | 6648 6650 |
| Handlungsbedarf | Nein | | DK5 - Name | Ochsenzoll |
| Bearbeitung | BRA | Kopie | Nein | Biotop-Nr. alt |
| Räumliche Abbildung | Fläche | | | 18 20 |
| Anzahl Abschnitte | 5 | | | Kartierung |
| | | | | 27.04.2011 |
| | | | | Fläche / Länge [m²/m] |
| | | | | 2244,4424 |
| | | | | Breite (lineare Abb.) [m] |

Pflanzenartenliste

| Gruppe / Pflanzenart | MS | M | W | Vs | St | PA | Ph | Sz | VS | V | G | cf | § | Rote Liste | | | |
|---|----|---|---|----|----|----|----|----|----|---|---|----|---|------------|----|----|---|
| | | | | | | | | | | | | | | HH | ND | SH | D |
| Calamagrostis epigejos (Land-Reitgras) | 7 | z | | - | - | | | | | | | | | | | | |
| Campanula rotundifolia (Rundblättrige Glockenblume) | 7 | w | | - | - | | | | | | | | | 3 | | | V |
| Capsella bursa-pastoris (Gewöhnliches Hirtentäschel) | 7 | w | | - | - | | | | | | | | | | | | |
| Carex arenaria (Sand-Segge) | 7 | w | | - | - | | | | | | | | | 3 | | | V |
| Carex hirta (Behaarte Segge) | 7 | w | | - | - | | | | | | | | | | | | |
| Cerastium holosteoides (Gewöhnliches Hornkraut) | 7 | w | | - | - | | | | | | | | | | | | |
| Cerastium semidecandrum (Fünfmänniges Hornkraut) | 7 | w | | - | - | | | | | | | | | | | | |
| Convolvulus arvensis (Acker-Winde) | 7 | w | | - | - | | | | | | | | | | | | |
| Corynephorus canescens (Silbergras) | 7 | w | | - | - | | | | | | | | | 3 | | | V |
| Erigeron canadensis (Kanadisches Berufkraut) | 7 | w | | - | - | | | | | | | | | | | | |
| Erodium cicutarium (Gewöhnlicher Reiherschnabel) | 7 | w | | - | - | | | | | | | | | | | | |
| Festuca ovina (Schaf-Schwingel) | 7 | w | | - | - | | | | | | | | | V | | V | V |
| Festuca rubra (Rot-Schwingel) | 7 | z | | - | - | | | | | | | | | | | | |
| Fragaria vesca (Wald-Erdbeere) | 7 | w | | - | - | | | | | | | | | 3 | | | |
| Galium album (Weißes Labkraut) | 7 | w | | - | - | | | | | | | | | | | | |
| Geranium molle (Weicher Storchschnabel) | 7 | w | | - | - | | | | | | | | | | | | |
| Geranium pusillum (Kleiner Storchschnabel) | 7 | w | | - | - | | | | | | | | | | | | |
| Hieracium pilosella (Kleines Habichtskraut) | 7 | w | | - | - | | | | | | | | | | | | |
| Hieracium spec. (Habichtskraut) | 7 | w | | - | - | | | | | | | | | | | | |
| Hypericum perforatum (Echtes Johanniskraut) | 7 | h | | - | - | | | | | | | | | | | | |
| Hypochaeris radicata (Gewöhnliches Ferkelkraut) | 7 | z | | - | - | | | | | | | | | | | | |
| Jasione montana (Berg-Sandglöckchen) | 7 | w | | - | - | | | | | | | | | 3 | | | 3 |
| Lathyrus sylvestris (Wilde Platterbse) | 7 | w | | - | - | | | | | | | | | 3 | | | |
| Leucanthemum vulgare (Frühe Wiesen-Margerite) | 7 | w | | - | - | | | | | | | | | | | | V |
| Linaria vulgaris (Gewöhnliches Leinkraut) | 7 | w | | - | - | | | | | | | | | | | | |
| Lotus corniculatus (Gewöhnlicher Hornklee) | 7 | w | | - | - | | | | | | | | | | | | V |
| Medicago lupulina (Hopfenklee) | 7 | w | | - | - | | | | | | | | | | | | |
| Oenothera biennis agg. (Artengruppe Gewöhnliche Nachtkerze) | 7 | w | | - | - | | | | | | | | | | | | |
| Ornithopus perpusillus (Kleiner Vogelfuß) | 7 | w | | - | - | | | | | | | | | | | | V |
| Pastinaca sativa (Pastinak) | 7 | z | | - | - | | | | | | | | | | | | |
| Pinus sylvestris (Wald-Kiefer) | 7 | w | | - | - | | | | | | | | | | | | |
| Poa compressa (Platthalm-Rispengras) | 7 | w | | - | - | | | | | | | | | | | | |
| Poa pratensis (Wiesen-Rispengras) | 7 | z | | - | - | | | | | | | | | | | | |
| Potentilla argentea (Silber-Fingerkraut) | 7 | z | | - | - | | | | | | | | | | | | V |
| Prunella vulgaris (Kleine Braunelle) | 7 | w | | - | - | | | | | | | | | | | | |
| Quercus robur (Stiel-Eiche) | 7 | w | | - | - | | | | | | | | | | | | |
| Ranunculus acris (Scharfer Hahnenfuß) | 7 | w | | - | - | | | | | | | | | | | | |
| Rosa canina (Hunds-Rose) | 7 | w | | - | - | | | | | | | | | | | | |
| Rubus caesius (Kratzbeere) | 7 | w | | - | - | | | | | | | | | | | | |
| Rumex acetosella (Kleiner Sauerampfer) | 7 | w | | - | - | | | | | | | | | | | | |
| Sagina procumbens (Niederliegendes Mastkraut) | 7 | w | | - | - | | | | | | | | | | | | |
| Saxifraga tridactylites (Dreifinger-Steinbrech) | 7 | w | | - | - | | | | | | | | | | | | V |

Erhebungsbogen

B

| | | | |
|----------------------------|--------------------------|---|------------------|
| Projekt | Biotopkartierung Hamburg | Interne Nr. | 35762 |
| | | DK5 DK5-GK | 6648 6650 |
| Handlungsbedarf | Nein | DK5 - Name | Ochsenzoll |
| Bearbeitung | BRA | Biotop-Nr. alt | 18 20 |
| Räumliche Abbildung | Fläche | Kartierung | 27.04.2011 |
| Anzahl Abschnitte | 5 | Fläche / Länge [m²/m] | 2244,4424 |
| | | Breite (lineare Abb.) [m] | |

Pflanzenartenliste

| Gruppe / Pflanzenart | MS | M | W | Vs | St | PA | Ph | Sz | VS | V | G | cf | § | Rote Liste | | | | | |
|--|----|---|---|----|----|----|----|----|----|---|---|----|---|------------|----------|-----------|----------|---|---|
| | | | | | | | | | | | | | | HH | ND | SH | D | | |
| Sedum acre (Scharfer Mauerpfeffer) | 7 | w | | - | - | | | | | | | | | | | | | | |
| Senecio viscosus (Klebriges Greiskraut) | 7 | w | | - | - | | | | | | | | | | | | | | |
| Solidago canadensis (Kanadische Goldrute) | 7 | w | | - | - | | | | | | | | | | | | | | |
| Sorbus aucuparia (Eberesche) | 7 | w | | - | - | | | | | | | | | | | | | | |
| Spergularia rubra (Rote Schuppenmiere) | 7 | w | | - | - | | | | | | | | | | | | | V | |
| Taraxacum spec. (Löwenzahn) | 7 | w | | - | - | | | | | | | | | | | | | | |
| Trifolium arvense (Hasen-Klee) | 7 | h | | - | - | | | | | | | | | | | | | | |
| Trifolium campestre (Feld-Klee) | 7 | w | | - | - | | | | | | | | | | | | | V | |
| Trifolium dubium (Kleiner Klee) | 7 | w | | - | - | | | | | | | | | | | | | | |
| Verbascum nigrum (Schwarze Königskerze) | 7 | w | | - | - | | | | | | | | | | | | | | |
| Verbascum thapsus (Kleinblütige Königskerze) | 7 | w | | - | - | | | | | | | | | | | | | | |
| Veronica arvensis (Feld-Ehrenpreis) | 7 | w | | - | - | | | | | | | | | | | | | | |
| Vicia lathyroides (Platterbsen-Wicke) | 7 | w | | - | - | | | | | | | | | | | 2 | 3 | V | V |
| Lichenes (Flechten) | | | | | | | | | | | | | | | | | | | |
| Cladonia spec. (Becherflechte) | 7 | w | | - | - | | | | | | | | | | | | | | |
| Anzahl Rote Liste Arten | | | | | | | | | | | | | | 11 | 1 | 14 | 4 | | |
| Anzahl Arten | | | | | | | | | | | | | | 68 | | | | | |

MS: Mengensystem; M: Mengenangabe, W: Bewertung der Art (FFH-Monitoring), Vs: Vegetationsschicht, St: Status, PA: Autor Phänologie; Ph: Phänologie, Sz: Soziabilität, VS: Vitalitätssystem; V: Vitalität, G: Geschlecht, cf: unsichere Bestimmung, §: Schutz nach BNatSchG, HH: Rote Liste Hamburg, Nds: Rote Liste Niedersachsen, SH: Rote Liste Schleswig-Holstein, D: Rote Liste Deutschland

Teilflächenbeschreibung

| | | | |
|-----------------------|---|---------------------------|------|
| Teilflächentyp | | Teilflächen-Nr. | 2 |
| Biotoptyp | Halbruderale Gras- und Staudenflur trockener Standorte (2000) | Biotoptyp | AKT |
| - Zusatz | | - gesetzl. Grundl. | |
| FFH-LRT | | FFH-LRT | |
| Beschreibung | | Entw.potential LRT | |
| | | Hauptfläche | |
| | | Flächenanteil | 30 % |
| | | FFH-Unters.Fläche | Nein |
| | | Saatgutfläche | Nein |