

Erhebungsbogen

B

| | | | |
|----------------------------|--------------------------|---|-------------|
| Projekt | Biotopkartierung Hamburg | Interne Nr. | 144985 |
| | | DK5 DK5-GK | 6640 |
| Handlungsbedarf | Nein | DK5 - Name | Alsterdorf |
| Bearbeitung | JSA | Biotop-Nr. alt | 164 |
| Räumliche Abbildung | Fläche | Kartierung | 09.10.2020 |
| Anzahl Abschnitte | 1 | Fläche / Länge [m²/m] | 1757,6932 |
| | | Breite (lineare Abb.) [m] | |

Gesetzlicher Schutz kein gesetzl. Schutz **kein gesetzlich geschütztes Biotop** **Schutz nur teilweise** **Nein**

| | | |
|---------------------------|---|--|
| Gesamtbewertung | 5 | Noch wertvoll, gut entwicklungsfähig |
| – Alter | 4 | Biotop mittleren Alters, 10 bis 20 Jahre |
| – Belastungsgrad | 5 | Flächenhaft mittlere oder örtlich starke Belastung |
| – Ökolog. Funktion | 6 | Hohe Bedeutung in einem Biotopkomplex, für den lokalen Biotopverbund oder als Puffer |
| – Seltenheit | 6 | Seltener Biotoptyp, ohne seltene oder bedrohte Pflges., ungesättigtes Artenspektrum, reliktsche RL-Arten |

Bestandsbeschreibung

Pionierwaldstreifen im Gleisbett. Schwer einsehbar. Von Hängebirke dominiert.

Vorkommen an Biotoptypen

| 1 | TF | Typ | HF | F.Anteil |
|---|--------|--|--------------------|----------|
| 2 | BTYP | Biotoptyp | - gesetzl. Grundl. | |
| 3 | Zusatz | Zusatz zum Biotoptypen | | |
| 4 | LRT | Lebensraumtyp | | |
| 1 | 1 | | Ja | 100 % |
| 2 | WPB | Birken- und Espen-Pionier- oder Vorwald (2018) | | |

Räumliche Lage

| | | | |
|---------------------------|---|--|--|
| Lagebeschreibung | SO Maiglöckchenstieg, SW U-Bahnhof Sengelmannstraße | | |
| Nachbarnutzung/en | Bahngleise | | |
| Rechtswert (X) | 567465 | Hochwert (Y) | 5940476 |
| Bezirk | Hamburg-Nord | Naturraum | Geestplatten östlich der Alster (696.03) |
| Stadtteil (OT-Nr.) | Alsterdorf (407) | Gemarkung | Alsterdorf (424) |
| Digitaler Grünplan | <input type="checkbox"/> Hafengesamtgebiet | <input type="checkbox"/> Ramsargebiet | <input type="checkbox"/> EG-Vogelschutzgeb. |
| Ausgleichsflächen | <input type="checkbox"/> Biosphärenreservat | <input type="checkbox"/> Nationalpark | <input type="checkbox"/> |
| NSG / ND / LSG | | | |
| FFH-GEBIET | | | |
| Wasserschutzgebiet | | | |

Erhebungsbogen

B

| | | | |
|----------------------------|--------------------------|---|-------------|
| Projekt | Biotopkartierung Hamburg | Interne Nr. | 144985 |
| | | DK5 DK5-GK | 6640 |
| | | DK5 - Name | Alsterdorf |
| Handlungsbedarf | Nein | Biotop-Nr. alt | 164 |
| Bearbeitung | JSA | Kartierung | 09.10.2020 |
| Räumliche Abbildung | Fläche | Fläche / Länge [m²/m] | 1757,6932 |
| Anzahl Abschnitte | 1 | Breite (lineare Abb.) [m] | |

Räumliche Lage

Karte

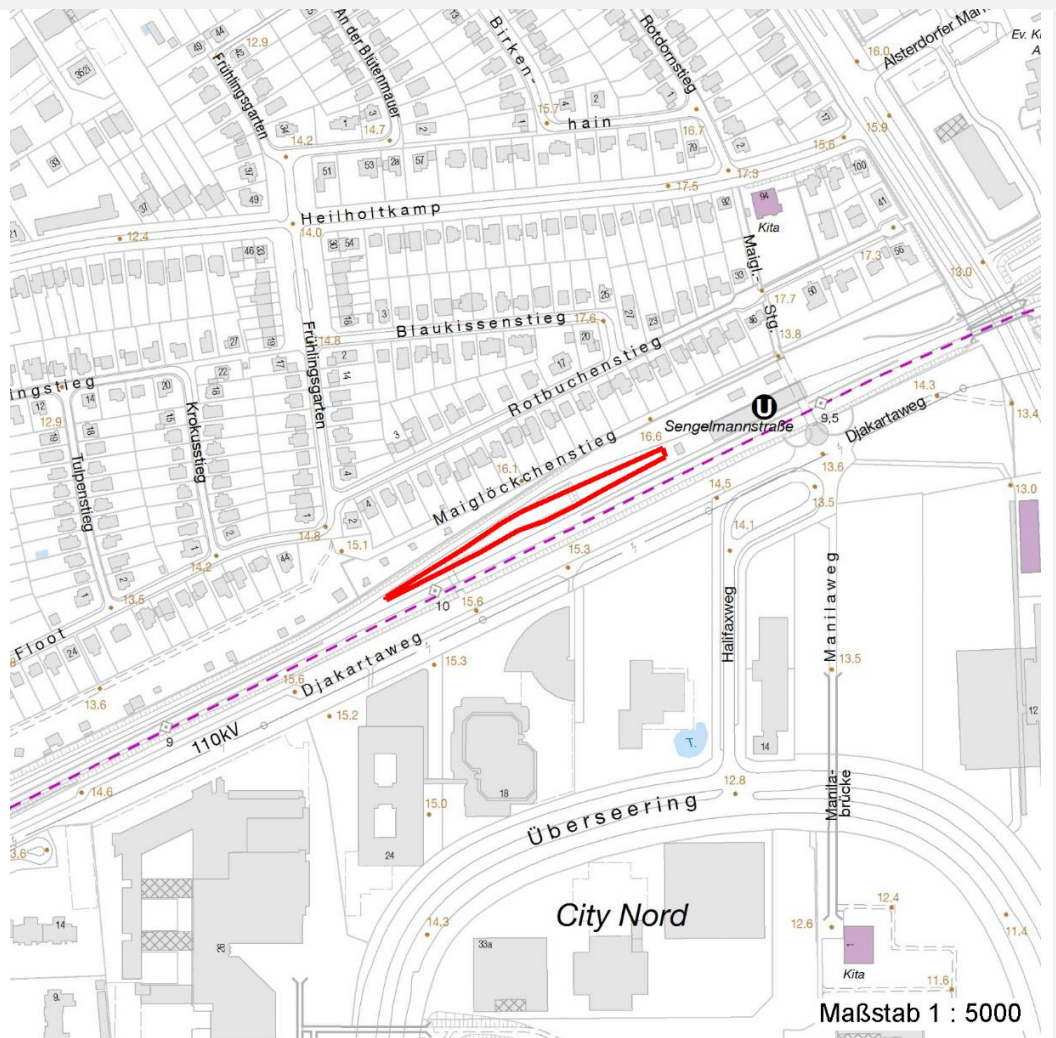

Weitere Erhebungsbögen

| Interne Nr. | Interne Nr. Zuordnung | DK5 | Biotop-Nr. | Kartierung | Zuordnung | DK5 (GK) | Biotop-Nr. (alt) |
|-------------|-----------------------|------|------------|------------|-----------|----------|------------------|
| 144985 | 83159 | 6640 | 164 | 18.10.2014 | K | | |
| 144985 | 34131 | 6640 | 58 | 18.08.2005 | < | 6642 | 10029 |

Zuordnung: N = nachfolgende Kartierung, K = weitere Kartierungen (zeitlich vorher oder nachher)

Weitere Angaben

| Merkmal | Wert |
|-----------------------|--|
| Auswertung | |
| Gefährdung/ Einflüsse | Intensivierung der Nutzung oder Pflege Starke Luftbelastung Starke Lärmbelastung |
| Wertgesichtspunkte | Naturnahes Element in beeinträchtigter Umgebung (aber sehr isolierte Lage) |
| Maßnahmen | 1.1 - Sukzession ungestört ablaufen lassen |

Erhebungsbogen

B

| | | | |
|----------------------------|--------------------------|---|-------------|
| Projekt | Biotopkartierung Hamburg | Interne Nr. | 144985 |
| | | DK5 DK5-GK | 6640 |
| | | DK5 - Name | Alsterdorf |
| Handlungsbedarf | Nein | Biotop-Nr. alt | 164 |
| Bearbeitung | JSA | Kartierung | 09.10.2020 |
| Räumliche Abbildung | Fläche | Fläche / Länge [m²/m] | 1757,6932 |
| Anzahl Abschnitte | 1 | Breite (lineare Abb.) [m] | |

Teilflächenbeschreibung

| | | | |
|-----------------------|--|---------------------------|-------|
| Teilflächentyp | | Teilflächen-Nr. | 1 |
| Biotoptyp | Birken- und Espen-Pionier- oder Vorwald (2018) | Biotoptyp | WPB |
| - Zusatz | | - gesetzl. Grundl. | |
| FFH-LRT | | FFH-LRT | |
| Beschreibung | | Entw.potential LRT | |
| | | Hauptfläche | Ja |
| | | Flächenanteil | 100 % |
| | | FFH-Unters.Fläche | Nein |
| | | Saatgutfläche | Nein |

Zeigerwerte der Pflanzenartenliste (Auswertung)

| | | | |
|--------------------|-------------------------------|------------|---|
| Standort | Belichtung | halbsonnig | 7 |
| Boden | Feuchte | | |
| | Stickstoff (N) | | |
| | Reaktion | | |
| Vegetation | Mahdverträglichkeit | | |
| Zeigerwerte | Futterwert | | |
| | Wechselfeuchteanzeiger | | 0 |
| | Giftpflanzen | | 0 |
| | Überschw.anzeiger | | 0 |

Pflanzenartenliste

| Gruppe / Pflanzenart | MS | M | W | Vs | St | PA | Ph | Sz | VS | V | G | cf | § | Rote Liste | | | |
|--------------------------------------|----|---|---|----|----|----|----|----|----|---|---|----|---|------------|----|----|---|
| | | | | | | | | | | | | | | HH | ND | SH | D |
| Tracheobionta (Gefäßpflanzen) | | | | | | | | | | | | | | | | | |
| Betula pendula (Hänge-Birke) | 7 | d | | B1 | | | | | | | | | | | | | |
| Anzahl Rote Liste Arten | | | | | | | | | | | | | | | | | |
| Anzahl Arten | | | | | | | | | | | | | | 1 | | | |

MS: Mengensystem; M: Mengenangabe, W: Bewertung der Art (FFH-Monitoring), Vs: Vegetationsschicht, St: Status, PA: Autor Phänologie; Ph: Phänologie, Sz: Soziabilität, VS: Vitalitätssystem; V: Vitalität, G: Geschlecht, cf: unsichere Bestimmung, §: Schutz nach BNatSchG, HH: Rote Liste Hamburg, Nds: Rote Liste Niedersachsen, SH: Rote Liste Schleswig-Holstein, D: Rote Liste Deutschland