

Erhebungsbogen

B

Projekt	Biotopkartierung Hamburg	Interne Nr.	143643
		DK5 DK5-GK	6444
Handlungsbedarf	Nein	DK5 - Name	Langenhorn-West
Bearbeitung	HAAM	Biotop-Nr. alt	294
Räumliche Abbildung	Linie	Kartierung	29.08.2020
Anzahl Abschnitte	1	Fläche / Länge [m²/m]	338,75
		Breite (lineare Abb.) [m]	3

Gesetzlicher Schutz	§ 14 (2) 2.2 Knicks	Schutz nur teilweise	Nein
----------------------------	---------------------	-----------------------------	------

Gesamtbewertung	6 Wertvoll
– Alter	6 Biotop mittleren Alters, 50 bis 100 Jahre
– Belastungsgrad	5 Flächenhaft mittlere oder örtlich starke Belastung
– Ökolog. Funktion	6 Hohe Bedeutung in einem Biotopkomplex, für den lokalen Biotopverbund oder als Puffer
– Seltenheit	5 Seltener Biotoptyp, floristisch stark verarmt, ohne seltener Pflges. od. verbr. artenreicher Biotoptyp

Bestandsbeschreibung

Durchgewachsener Knick an der Ostseite der Wrangelkoppel. Der gesetzliche Schutz ergibt sich aus dem landwirtschaftlichen Kontext der östlichen Nachbarflächen.

Vorkommen an Biotoptypen			
1	TF	Typ	HF
2	BTYP	Biotoptyp	F.Anteil
3	Zusatz	Zusatz zum Biotoptypen	- gesetzl. Grundl.
4	LRT	Lebensraumtyp	
1	1		Ja
2	HWB	Durchgewachsener Knick (2018)	100 % (§ 14 (2) 2.2)

Räumliche Lage			
Lagebeschreibung	östlich der Wrangelkoppel		
Nachbarnutzung/en	Wohnbebauung, Straße, Obstwiese, Grünland		
Rechtswert (X)	565893	Hochwert (Y)	5944325
Bezirk	Hamburg-Nord	Naturraum	Geestplatten westlich der Alster (696.01)
Stadtteil (OT-Nr.)	Langenhorn (432)	Gemarkung	Langenhorn (420)
Digitaler Grünplan	<input checked="" type="checkbox"/> Hafengesamtgebiet	<input type="checkbox"/> Ramsargebiet	<input type="checkbox"/> EG-Vogelschutzgeb.
Ausgleichsflächen	<input checked="" type="checkbox"/> Biosphärenreservat	<input type="checkbox"/> Nationalpark	
NSG / ND / LSG	LSG Langenhorn, Fuhlsbüttel, Kl. Borstel [HH-2018 / Anteil: 100%]		
FFH-GEBIET			
Wasserschutzgebiet			

Projekt	Biotopkartierung Hamburg	Interne Nr.	143643
		DK5 DK5-GK	6444
		DK5 - Name	Langenhorn-West
Handlungsbedarf	Nein	Biotop-Nr. alt	294
Bearbeitung	HAAM	Kartierung	29.08.2020
Räumliche Abbildung	Linie	Fläche / Länge [m²/m]	338,75
Anzahl Abschnitte	1	Breite (lineare Abb.) [m]	3

Räumliche Lage

Karte

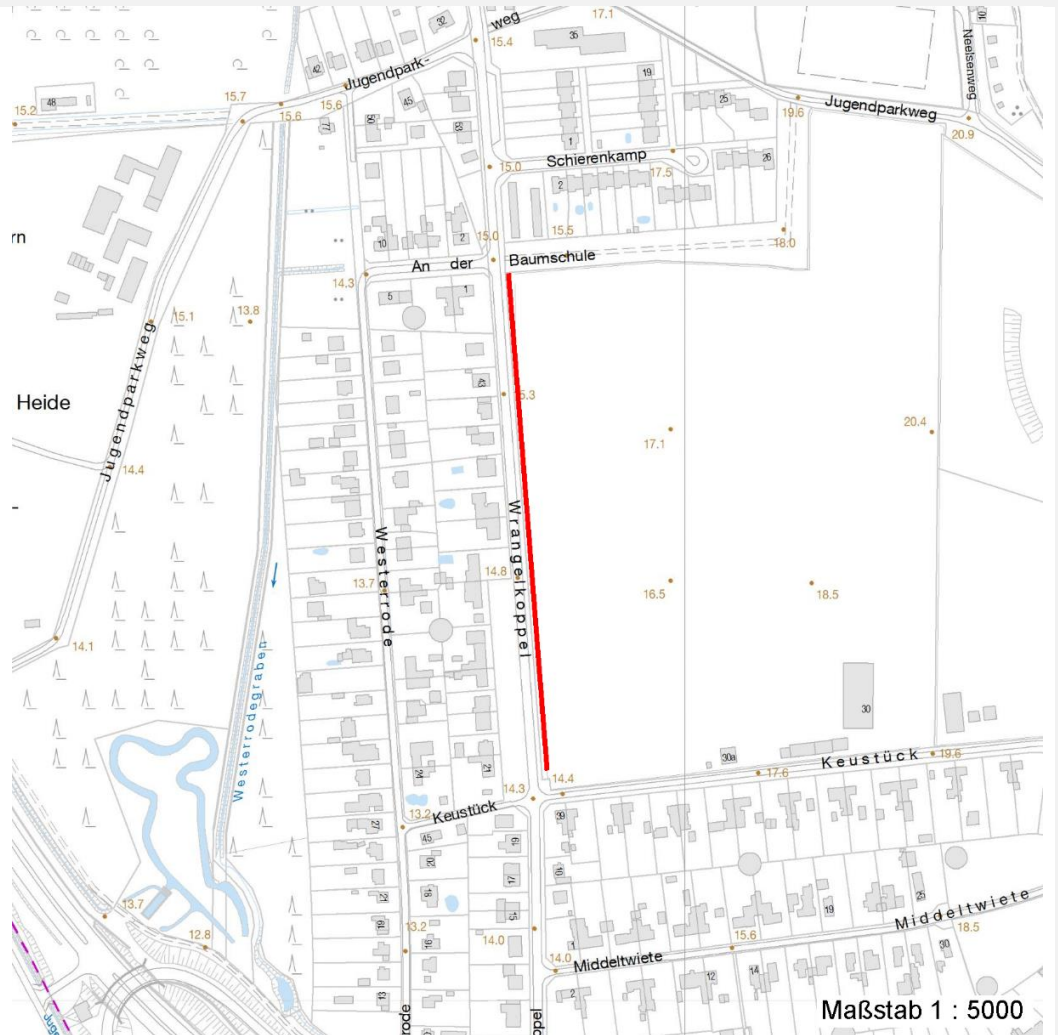

Weitere Erhebungsbögen

Interne Nr.	Interne Nr. Zuordnung	DK5	Biotop-Nr.	Kartierung	Zuordnung	DK5 (GK)	Biotop-Nr. (alt)
143643	29587	6444	175	01.06.2011	<	6446	26

Zuordnung: N = nachfolgende Kartierung, K = weitere Kartierungen (zeitlich vorher oder nachher)

Foto

Interne Nr.	Index	Dateiname	Aufnahmerichtung
80202	0	6444_294_290820_1.JPG	nach S

Weitere Angaben

Merkmal	Wert
Auswertung	
Wertgesichtspunkte	Bedeutung für das Landschaftsbild Wichtige Pufferfunktion

Erhebungsbogen

B

Projekt	Biotopkartierung Hamburg	Interne Nr.	143643
		DK5 DK5-GK	6444
Handlungsbedarf	Nein	DK5 - Name	Langenhorn-West
Bearbeitung	HAAM	Biotop-Nr. alt	294
Räumliche Abbildung	Linie	Kartierung	29.08.2020
Anzahl Abschnitte	1	Fläche / Länge [m²/m]	338,75
		Breite (lineare Abb.) [m]	3

Weitere Angaben

Merkmal	Wert
Maßnahmen	Wertvoller Altbaumbestand 1.4 - Erhalt des Biotops in der gegenwärtigen Ausprägung 9.4 - Alt- und Biotopbäume erhalten

Foto

Fotodatei	6444_294_290820_1.JPG	Fotodatei	
Bildbeschreibung	Durchgewachsener Knick entlang der Wrangelkoppel	Bildbeschreibung	
Aufnahmerichtung	nach S	Aufnahmerichtung	



Teilflächenbeschreibung

Teilflächentyp		Teilflächen-Nr.	1
Biotoptyp	Durchgewachsener Knick (2018)	Biotoptyp	HWB
- Zusatz		- gesetzl. Grundl.	(§ 14 (2) 2.2)
FFH-LRT		FFH-LRT	
Beschreibung		Entw.potential LRT	
		Hauptfläche	Ja
		Flächenanteil	100 %
		FFH-Unters.Fläche	Nein
		Saatgutfläche	Nein

Erhebungsbogen

B

Projekt	Biotopkartierung Hamburg		Interne Nr.	143643
			DK5 DK5-GK	6444
Handlungsbedarf	Nein		DK5 - Name	Langenhorn-West
Bearbeitung	HAAM	Kopie	Biotop-Nr. alt	294
Räumliche Abbildung	Linie	Nein	Kartierung	29.08.2020
Anzahl Abschnitte	1		Fläche / Länge [m²/m]	338,75
			Breite (lineare Abb.) [m]	3

Zeigerwerte der Pflanzenartenliste (Auswertung)

Standort	Belichtung	halbsonnig bis halbschattig	6,3
Boden	Feuchte	frisch und mäßigfrisch	5,2
	Stickstoff (N)	mäßig stickstoffarm	5
	Reaktion	mäßig sauer	5,4
Vegetation	Mahdverträglichkeit	schnittempfindlich (nur Herbstschnitt vertragend)	2,7
Zeigerwerte	Futterwert	gute Futterqualität	6,3
	Wechselfeuchteanzeiger		1
	Giftpflanzen		0
	Überschw.anzeiger		0

Pflanzenartenliste

Gruppe / Pflanzenart	MS	M	W	Vs	St	PA	Ph	Sz	VS	V	G	cf	§	Rote Liste			
														HH	ND	SH	D
Tracheobionta (Gefäßpflanzen)																	
Acer campestre (Feld-Ahorn)	7	w															
Acer platanoides (Spitz-Ahorn)	7	w															
Acer pseudoplatanus (Berg-Ahorn)	7	z															
Agrostis stolonifera (Ausläufer-Straußgras)	7	w															
Berberis spec. (Berberitze)	7	w															
Carpinus betulus (Hainbuche)	7	z															
Cornus sericea (Weißer Hartriegel)	7	w													D		
Corylus avellana (Haselnuss)	7	z															
Crataegus monogyna (Eingrifflicher Weißdorn)	7	z															
Dactylis glomerata (Wiesen-Knäuelgras)	7	w															
Festuca rubra (Rot-Schwingel)	7	w															
Lonicera periclymenum (Wald-Geißblatt)	7	z															
Prunus spinosa (Schlehe)	7	w															
Quercus robur (Stiel-Eiche)	7	h															
Rubus fruticosus agg. (Artengruppe Echte Brombeere)	7	z															
Sambucus nigra (Schwarzer Holunder)	7	w															
Sorbus aucuparia (Eberesche)	7	w															
Symphoricarpos albus (Schneebeere)	7	w															
	Anzahl Rote Liste Arten													1			
	Anzahl Arten													18			

MS: Mengensystem; M: Mengenangabe, W: Bewertung der Art (FFH-Monitoring), Vs: Vegetationsschicht, St: Status, PA: Autor Phänologie; Ph: Phänologie, Sz: Soziabilität, VS: Vitalitätssystem; V: Vitalität, G: Geschlecht, cf: unsichere Bestimmung, §: Schutz nach BNatSchG, HH: Rote Liste Hamburg, Nds: Rote Liste Niedersachsen, SH: Rote Liste Schleswig-Holstein, D: Rote Liste Deutschland