

Erhebungsbogen

B

Projekt	Biotopkartierung Hamburg	Interne Nr.	143621
		DK5 DK5-GK	6442
Handlungsbedarf	Nein	DK5 - Name	Fuhlsbüttel-West
Bearbeitung	HAAM	Biotop-Nr. alt	151
Räumliche Abbildung	Linie	Kartierung	09.09.2020
Anzahl Abschnitte	3	Fläche / Länge [m²/m]	615,99
		Breite (lineare Abb.) [m]	3

Gesetzlicher Schutz kein gesetzl. Schutz **kein gesetzlich geschütztes Biotop** **Schutz nur teilweise** **Nein**

Gesamtbewertung	5	Noch wertvoll, gut entwicklungsfähig
– Alter	6	Biotop mittleren Alters, 50 bis 100 Jahre
– Belastungsgrad	5	Flächenhaft mittlere oder örtlich starke Belastung
– Ökolog. Funktion	5	Bedeutung in einem Biotopkomplex, für den lokalen Biotopverbund oder als Puffer
– Seltenheit	5	Seltener Biotoptyp, floristisch stark verarmt, ohne seltener Pflges. od. verbr. artenreicher Biotoptyp

Bestandsbeschreibung

Baumreihen aus markanten Ahornblättrigen Platanen mit einem Stammdurchmesser von über 65 cm in einer Kleingartenanlage. Der Grünstreifen unter den Bäumen weist Süßgräser und Löwenzahn auf.

Vorkommen an Biotoptypen

1	TF	Typ	HF	F.Anteil
2	BTYP	Biotoptyp	- gesetzl. Grundl.	
3	Zusatz	Zusatz zum Biotoptypen		
4	LRT	Lebensraumtyp		
1	1		Ja	100 %
2	HEA	Baumreihe, Allee (2018)		

Räumliche Lage

Lagebeschreibung	Kleingartenanlage zwischen Tarpenbek und Rahpark		
Nachbarnutzung/en	Kleingärten		
Rechtswert (X)	564647	Hochwert (Y)	5942889
Bezirk	Eimsbüttel	Naturraum	Geestplatten westlich der Alster (696.01)
Stadtteil (OT-Nr.)	Niendorf (318)	Gemarkung	Niendorf (307)
Digitaler Grünplan	<input checked="" type="checkbox"/> Hafengesamtgebiet	<input type="checkbox"/> Ramsargebiet	<input type="checkbox"/> EG-Vogelschutzgeb.
Ausgleichsflächen	<input type="checkbox"/> Biosphärenreservat	<input type="checkbox"/> Nationalpark	<input type="checkbox"/>
NSG / ND / LSG			
FFH-GEBIET			
Wasserschutzgebiet			

Erhebungsbogen

B

Projekt	Biotopkartierung Hamburg		Interne Nr.	143621	
			DK5 DK5-GK	6442	
			DK5 - Name	Fuhlsbüttel-West	
Handlungsbedarf	Nein		Biotop-Nr. alt	151	
Bearbeitung	HAAM	Kopie	Nein	Kartierung	09.09.2020
Räumliche Abbildung	Linie		Fläche / Länge [m²/m]	615,99	
Anzahl Abschnitte	3		Breite (lineare Abb.) [m]	3	

Räumliche Lage

Karte

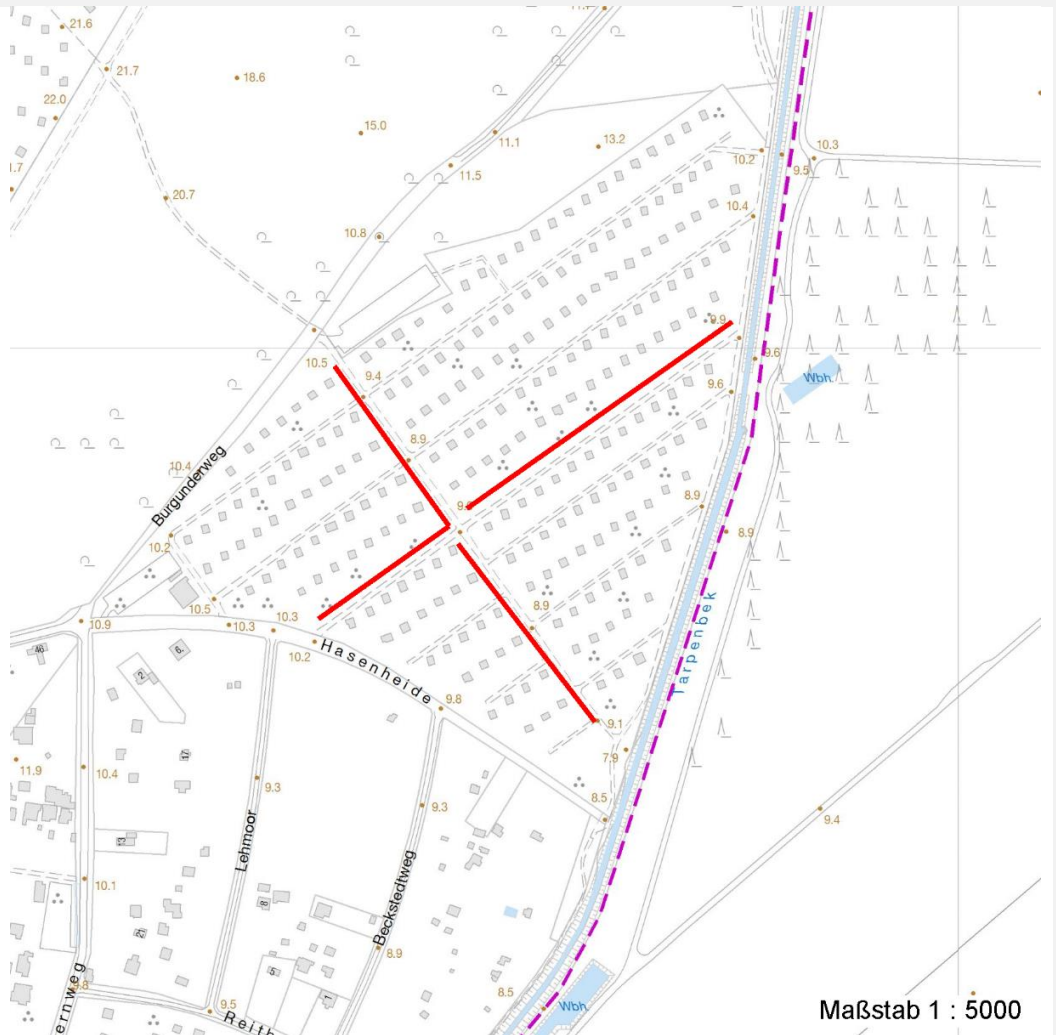

Weitere Erhebungsbögen

Interne Nr.	Interne Nr. Zuordnung	DK5	Biotop-Nr.	Kartierung	Zuordnung	DK5 (GK)	Biotop-Nr. (alt)
143621	29207	6442	65	12.07.2011	>	6444	10041

Zuordnung: N = nachfolgende Kartierung, K = weitere Kartierungen (zeitlich vorher oder nachher)

Foto

Interne Nr.	Index	Dateiname	Aufnahmerichtung
80164	0	6442_151_090920_1.JPG	nach SO

Weitere Angaben

Merkmal	Wert
Auswertung Wertgesichtspunkte	Wertvoller Altbaumbestand Bedeutung für den Biotopverbund

Erhebungsbogen

B

Projekt	Biotopkartierung Hamburg	Interne Nr.	143621
		DK5 DK5-GK	6442
Handlungsbedarf	Nein	DK5 - Name	Fuhlsbüttel-West
Bearbeitung	HAAM	Biotop-Nr. alt	151
Räumliche Abbildung	Linie	Kartierung	09.09.2020
Anzahl Abschnitte	3	Fläche / Länge [m²/m]	615,99
		Breite (lineare Abb.) [m]	3

Weitere Angaben

Merkmal	Wert
Maßnahmen	Strukturvielfalt Wichtige Pufferfunktion 1.4 - Erhalt des Biotops in der gegenwärtigen Ausprägung

Foto

Fotodatei	6442_151_090920_1.JPG	Fotodatei
Bildbeschreibung	markante Baumreihe aus Ahornblättriger Platane	Bildbeschreibung
Aufnahmerichtung	nach SO	Aufnahmerichtung



Teilflächenbeschreibung

Teilflächentyp		Teilflächen-Nr.	1
Biotoptyp	Baumreihe, Allee (2018)	Biotoptyp	HEA
- Zusatz		- gesetzl. Grundl.	
FFH-LRT		FFH-LRT	
Beschreibung		Entw.potential LRT	
		Hauptfläche	Ja
		Flächenanteil	100 %
		FFH-Unters.Fläche	Nein
		Saatgutfläche	Nein

Erhebungsbogen

B

Projekt	Biotopkartierung Hamburg		Interne Nr.	143621
			DK5 DK5-GK	6442
Handlungsbedarf	Nein		DK5 - Name	Fuhlsbüttel-West
Bearbeitung	HAAM	Kopie	Nein	Biotop-Nr. alt
Räumliche Abbildung	Linie			151
Anzahl Abschnitte	3		Kartierung	09.09.2020
			Fläche / Länge [m²/m]	615,99
			Breite (lineare Abb.) [m]	3

Zeigerwerte der Pflanzenartenliste (Auswertung)

Standort	Belichtung	halbsonnig	7,4
Boden	Feuchte	mäßig feucht und wechselfeucht	6,1
	Stickstoff (N)	mäßig stickstoffarm bis stickstoffreich	5,7
	Reaktion	neutral	6,5
Vegetation	Mahdverträglichkeit	gut bis überaus schnitt- oder beweidungsverträglich	8,4
Zeigerwerte	Futterwert	sehr gute Futterqualität	6,8
	Wechselfeuchteanzeiger		1
	Giftpflanzen		0
	Überschw.anzeiger		0

Pflanzenartenliste

Gruppe / Pflanzenart	MS	M	W	Vs	St	PA	Ph	Sz	VS	V	G	cf	§	Rote Liste			
														HH	ND	SH	D
Tracheobionta (Gefäßpflanzen)																	
Agrostis stolonifera (Ausläufer-Straußgras)	7	h															
Dactylis glomerata (Wiesen-Knäuelgras)	7	z															
Festuca rubra (Rot-Schwingel)	7	h															
Lolium perenne (Ausdauerndes Weidelgras)	7	h															
Platanus x hispanica (Ahornblättrige Platane)	7	d															
Poa trivialis (Gewöhnliches Rispengras)	7	h															
Taraxacum sect. Ruderalia (Artengruppe Gemeiner Löwenzahn)	7	z													D		
Anzahl Rote Liste Arten														1			
Anzahl Arten										7							

MS: Mengensystem; M: Mengenangabe, W: Bewertung der Art (FFH-Monitoring), Vs: Vegetationsschicht, St: Status, PA: Autor Phänologie; Ph: Phänologie, Sz: Soziabilität, VS: Vitalitätssystem; V: Vitalität, G: Geschlecht, cf: unsichere Bestimmung, §: Schutz nach BNatSchG, HH: Rote Liste Hamburg, Nds: Rote Liste Niedersachsen, SH: Rote Liste Schleswig-Holstein, D: Rote Liste Deutschland