

Erhebungsbogen

B

Projekt	Biotopkartierung Hamburg	Interne Nr.	144193
		DK5 DK5-GK	6244
		DK5 - Name	Wendlohe
Handlungsbedarf	Nein	Biotop-Nr. alt	147
Bearbeitung	RER	Kartierung	26.05.2020
Räumliche Abbildung	Linie	Fläche / Länge [m²/m]	73,62
Anzahl Abschnitte	1	Breite (lineare Abb.) [m]	3

Gesetzlicher Schutz	§ 14 (2) 2.2 Knicks	Schutz nur teilweise	Nein
----------------------------	---------------------	-----------------------------	------

Gesamtbewertung	5	Noch wertvoll, gut entwicklungsfähig
– Alter	3	Biotop geringen Alters, 5 bis 10 Jahre
– Belastungsgrad	5	Flächenhaft mittlere oder örtlich starke Belastung
– Ökolog. Funktion	5	Bedeutung in einem Biotopkomplex, für den lokalen Biotopverbund oder als Puffer
– Seltenheit	5	Seltener Biotoptyp, floristisch stark verarmt, ohne seltener Pflges. od. verbr. artenreicher Biotoptyp

Bestandsbeschreibung

Neu abgelagter Knick zwischen brachliegendem Grünland und Parkplatz nördlich des Swebenwegs.

Vorkommen an Biotoptypen

1	TF	Typ	HF	F.Anteil
2	BTYP	Biotoptyp	- gesetzl. Grundl.	
3	Zusatz	Zusatz zum Biotoptypen		
4	LRT	Lebensraumtyp		
1	1		Ja	100 %
2	HWN	Knickneuanlage (2018)		(§ 14 (2) 2.2)

Räumliche Lage

Lagebeschreibung	nördl. des Swebenwegs am Anfang des Sachsenstiegs		
Nachbarnutzung/en	Verkehrsfläche, Parkplatz, Grünland (Brache)		
Rechtswert (X)	563443	Hochwert (Y)	5944739
Bezirk	Eimsbüttel	Naturraum	Harksheider Geestplatte (694.25)
Stadtteil (OT-Nr.)	Niendorf (318)	Gemarkung	Niendorf (307)
Digitaler Grünplan	<input type="checkbox"/> Hafengesamtgebiet	<input type="checkbox"/> Ramsargebiet	<input type="checkbox"/> EG-Vogelschutzgeb.
Ausgleichsflächen	<input checked="" type="checkbox"/> Biosphärenreservat	<input type="checkbox"/> Nationalpark	<input type="checkbox"/>
NSG / ND / LSG	LSG Ohmoor [HH-2028 / Anteil: 100%]		
FFH-GEBIET			
Wasserschutzgebiet			

Erhebungsbogen

B

Projekt	Biotopkartierung Hamburg	Interne Nr.	144193
		DK5 DK5-GK	6244
		DK5 - Name	Wendlohe
Handlungsbedarf	Nein	Biotop-Nr. alt	147
Bearbeitung	RER	Kartierung	26.05.2020
Räumliche Abbildung	Linie	Fläche / Länge [m²/m]	73,62
Anzahl Abschnitte	1	Breite (lineare Abb.) [m]	3

Räumliche Lage

Karte

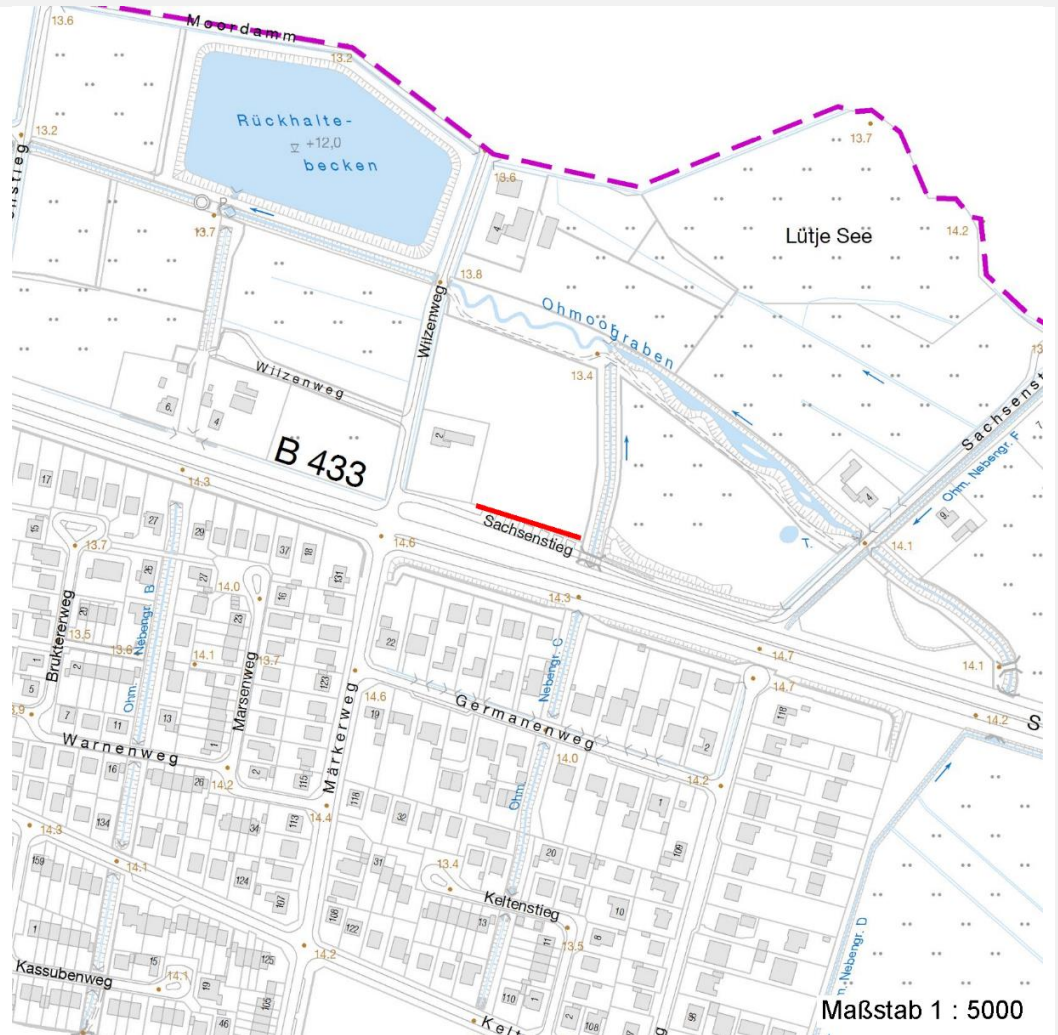

Weitere Angaben

Merkmal	Wert
Auswertung Maßnahmen	8.1 - Knick auf den Stock setzen (regelmäßige Knickpflege)

Erhebungsbogen

B

Projekt	Biotopkartierung Hamburg	Interne Nr.	144193
		DK5 DK5-GK	6244
		DK5 - Name	Wendlohe
Handlungsbedarf	Nein	Biotop-Nr. alt	147
Bearbeitung	RER	Kartierung	26.05.2020
Räumliche Abbildung	Linie	Fläche / Länge [m²/m]	73,62
Anzahl Abschnitte	1	Breite (lineare Abb.) [m]	3

Teilflächenbeschreibung

Teilflächentyp		Teilflächen-Nr.	1
Biotoptyp	Knickneuanlage (2018)	Biotoptyp	HWN
- Zusatz		- gesetzl. Grundl.	(§ 14 (2) 2.2)
FFH-LRT		FFH-LRT	
Beschreibung	Vor über 20 Jahren neu angelegter Knick. Mittlerweile dicht mit heimischen Gehölzen bewachsen.	Entw.potential LRT	
		Hauptfläche	Ja
		Flächenanteil	100 %
		FFH-Unters.Fläche	Nein
		Saatgutfläche	Nein

Weitere Angaben

Merkmal	Wert
Standort, Relief	
Böschungsneigung	flach - 1:2 bis 1:3
Ausrichtung	S - Süd
Belichtung	5 - halbschattig