

Erhebungsbogen

B

Projekt	Biotopkartierung Hamburg	Interne Nr.	139360
Handlungsbedarf	Nein	DK5 DK5-GK	6026
Bearbeitung	NAB	DK5 - Name	Moorburg-Mitte
Räumliche Abbildung	Linie	Biotop-Nr. alt	401
Anzahl Abschnitte	1	Kartierung	14.07.2019
		Fläche / Länge [m²/m]	168,94
		Breite (lineare Abb.) [m]	4

Gesetzlicher Schutz	§ 14 (2) 2.1 Feldhecken	Schutz nur teilweise	Nein
----------------------------	-------------------------	-----------------------------	------

Gesamtbewertung	6 Wertvoll
– Alter	6 Biotop mittleren Alters, 50 bis 100 Jahre
– Belastungsgrad	5 Flächenhaft mittlere oder örtlich starke Belastung
– Ökolog. Funktion	6 Hohe Bedeutung in einem Biotopkomplex, für den lokalen Biotopverbund oder als Puffer
– Seltenheit	5 Seltener Biotoptyp, floristisch stark verarmt, ohne seltener Pflges. od. verbr. artenreicher Biotoptyp

Bestandsbeschreibung

Baum-Strauchhecke entlang eines verlandeten Grabens zwischen Grünlandflächen. Der Bestand konnte aufgrund der dort weidenden Tiere nicht aus der Nähe erfasst werden, die Artenliste ist sicherlich unvollständig.

Vorkommen an Biotoptypen

1	TF	Typ	HF	F.Anteil
2	BTYP	Biotoptyp	- gesetzl. Grundl.	
3	Zusatz	Zusatz zum Biotoptypen		
4	LRT	Lebensraumtyp		
1	1		Ja	70 %
2	HHM	Strauch-Baumhecke (2018)		(§ 14 (2) 2.1)
1	2			30 %
2	FGV	Stark verlandeter, austrocknender Graben (2018)		(§ 30 (2) 1.2)
4	kein LRT	kein Lebensraumtyp nach FFH-Richtlinie		

Räumliche Lage

Lagebeschreibung	Grünlandsüdl. Moorburger Elbdeich		
Nachbarnutzung/en	Landwirtschaft, Siedlung		
Rechtswert (X)	560937	Hochwert (Y)	5927596
Bezirk	Harburg	Naturraum	Altländer Hoch- und Sietland (671.21)
Stadtteil (OT-Nr.)	Moorburg (712)	Gemarkung	Moorburg (704)
Digitaler Grünplan	<input type="checkbox"/> Hafengesamtgebiet	<input checked="" type="checkbox"/> x	Ramsargebiet <input type="checkbox"/> EG-Vogelschutzgeb. <input type="checkbox"/>
Ausgleichsflächen	<input type="checkbox"/> Biosphärenreservat	<input type="checkbox"/> Nationalpark	<input type="checkbox"/>
NSG / ND / LSG	LSG Moorburg [HH-2043 / Anteil: 100%]		
FFH-GEBIET			
Wasserschutzgebiet			

Erhebungsbogen

B

Projekt	Biotopkartierung Hamburg	Interne Nr.	139360
		DK5 DK5-GK	6026
		DK5 - Name	Moorburg-Mitte
Handlungsbedarf	Nein	Biotop-Nr. alt	401
Bearbeitung	NAB	Kartierung	14.07.2019
Räumliche Abbildung	Linie	Fläche / Länge [m²/m]	168,94
Anzahl Abschnitte	1	Breite (lineare Abb.) [m]	4

Räumliche Lage

Karte



Foto			
Interne Nr.	Index	Dateiname	Aufnahmerichtung
76087	0	6026_401_140719_1.JPG	

Weitere Angaben	
Merkmal	Wert
Auswertung	
Wertgesichtspunkte	Bedeutung für den Biotopverbund Strukturvielfalt
zoologisch bedeutsame Strukturen	Naturnahes Element in beeinträchtigter Umgebung Dichte Gehölzstruktur Röhricht
Bedeutung für Tiergruppe	Amphibien Kleinsäuger Insekten, allgemein

Erhebungsbogen

B

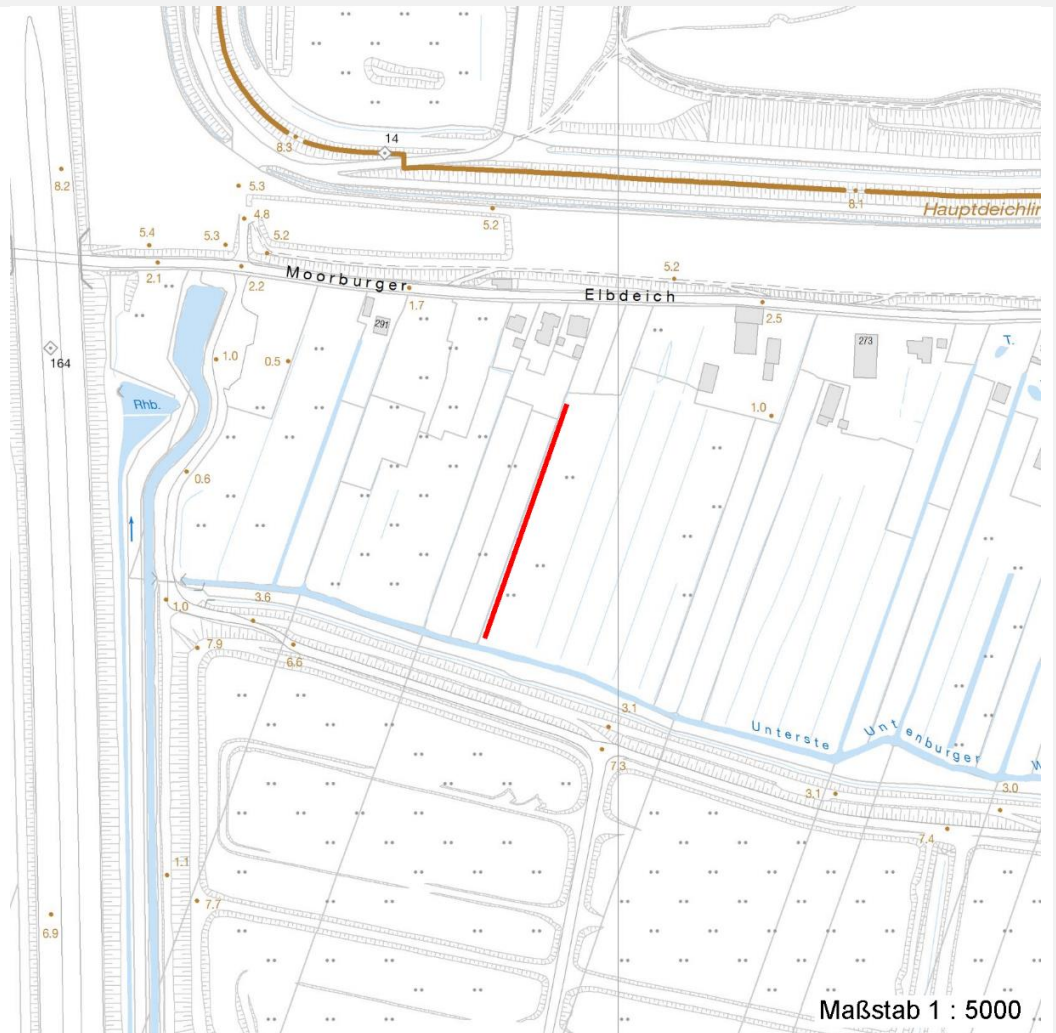
Projekt	Biotopkartierung Hamburg	Interne Nr.	139360
Handlungsbedarf	Nein	DK5 DK5-GK	6026
Bearbeitung	NAB	DK5 - Name	Moorburg-Mitte
Räumliche Abbildung	Linie	Biotop-Nr. alt	401
Anzahl Abschnitte	1	Kartierung	14.07.2019
		Fläche / Länge [m²/m]	168,94
		Breite (lineare Abb.) [m]	4

Weitere Angaben

Merkmal	Wert
Maßnahmen	Vögel 1.4 - Erhalt des Biotops in der gegenwärtigen Ausprägung

Foto

Fotodatei	6026_401_140719_1.JPG	Fotodatei
Bildbeschreibung	k.A.	Bildbeschreibung
Aufnahmerichtung		Aufnahmerichtung



Teilflächenbeschreibung

Teilflächentyp		Teilflächen-Nr.	1
Biotoptyp	Strauch-Baumhecke (2018)	Biotoptyp	HHM
- Zusatz		- gesetzl. Grundl.	(§ 14 (2) 2.1)
FFH-LRT		FFH-LRT	
Beschreibung		Entw.potential LRT	
		Hauptfläche	Ja
		Flächenanteil	70 %
		FFH-Unters.Fläche	Nein
		Saatgutfläche	Nein

Erhebungsbogen

B

Projekt	Biotopkartierung Hamburg	Interne Nr.	139360
		DK5 DK5-GK	6026
Handlungsbedarf	Nein	DK5 - Name	Moorburg-Mitte
Bearbeitung	NAB	Biotop-Nr. alt	401
Räumliche Abbildung	Linie	Kartierung	14.07.2019
Anzahl Abschnitte	1	Fläche / Länge [m²/m]	168,94
		Breite (lineare Abb.) [m]	4

Zeigerwerte der Pflanzenartenliste (Auswertung)

Standort	Belichtung	halbsonnig bis halbschattig	6,4
Boden	Feuchte	naß	7,5
	Stickstoff (N)	mäßig stickstoffarm bis stickstoffreich	6,3
	Reaktion	neutral	7,4
Vegetation	Mahdverträglichkeit	schnittempfindlich (nur Herbstschnitt vertragend)	2,7
Zeigerwerte	Futterwert	sehr geringwertiges Futter	2
	Wechselfeuchteanzeiger		1
	Giftpflanzen		0
	Überschw.anzeiger		1

Pflanzenartenliste

Gruppe / Pflanzenart	MS	M	W	Vs	St	PA	Ph	Sz	VS	V	G	cf	§	Rote Liste			
														HH	ND	SH	D
Tracheobionta (Gefäßpflanzen)																	
Crataegus spec. (Weißdorn)	7	z															
Phragmites australis (Schilf)	7	l															
Prunus cerasifera (Kirsch-Pflaume)	7	z															
Rubus fruticosus agg. (Artengruppe Echte Brombeere)	7	l															
Salix alba (Silber-Weide)	7	h															
Salix cinerea (Grau-Weide)	7	z															
Anzahl Rote Liste Arten																	
Anzahl Arten														6			

MS: Mengensystem; M: Mengenangabe, W: Bewertung der Art (FFH-Monitoring), Vs: Vegetationsschicht, St: Status, PA: Autor Phänologie; Ph: Phänologie, Sz: Soziabilität, VS: Vitalitätssystem; V: Vitalität, G: Geschlecht, cf: unsichere Bestimmung, §: Schutz nach BNatSchG, HH: Rote Liste Hamburg, Nds: Rote Liste Niedersachsen, SH: Rote Liste Schleswig-Holstein, D: Rote Liste Deutschland

Teilflächenbeschreibung

Teilflächentyp		Teilflächen-Nr.	2
Biotoptyp	Stark verlandeter, austrocknender Graben (2018)	Biotoptyp	FGV
- Zusatz		- gesetzl. Grundl.	(§ 30 (2) 1.2)
FFH-LRT	kein Lebensraumtyp nach FFH-Richtlinie	FFH-LRT	kein LRT
Beschreibung		Entw.potential LRT	
kein LRT		Hauptfläche	
		Flächenanteil	30%
		FFH-Unters.Fläche	Nein
		Saatgutfläche	Nein