

Erhebungsbogen

B

| | | | |
|----------------------------|--------------------------|---|------------------|
| Projekt | Biotopkartierung Hamburg | Interne Nr. | 137324 |
| | | DK5 DK5-GK | 5828 5830 |
| Handlungsbedarf | Nein | DK5 - Name | Hohenwisch |
| Bearbeitung | LMJ | Biotop-Nr. alt | 147 181 |
| Räumliche Abbildung | Fläche | Kartierung | 21.08.2019 |
| Anzahl Abschnitte | 1 | Fläche / Länge [m²/m] | 85867,7206 |
| | | Breite (lineare Abb.) [m] | |

Gesetzlicher Schutz **_ kein gesetzl. Schutz kein gesetzlich geschütztes Biotop** **Schutz nur teilweise** **Nein**

| | | |
|---------------------------|---|--|
| Gesamtbewertung | 6 | Wertvoll |
| – Alter | 5 | Biotop mittleren Alters, 20 bis 50 Jahre |
| – Belastungsgrad | 8 | geringe örtliche oder punktuelle Belastung |
| – Ökolog. Funktion | 7 | Sehr hohe Bedeutung in einem Biotopkomplex, für den lokalen Biotopverbund oder als Puffer |
| – Seltenheit | 6 | Seltener Biotoptyp, ohne seltene oder bedrohte Pflges., ungesättigtes Artenspektrum, reliktsche RL-Arten |

Bestandsbeschreibung

Pol der südlich der Vollhöfner Weiden, der fast flächendeckend von einem dichten, alten Weidengebüsch eingenommen wird. Die Fläche liegt etwa 2 m tiefer als die Straßenböschung. Die Weiden erreichen Höhen zwischen 8 und 17 m. Einzelne vorhandene Silberweiden erreichen Höhen von bis zu 25 m. Im Unterwuchs dominieren Nitrophyten wie Große Brennnessel und Kletten-Labkraut, sowie Schilf. Der Gehölzbestand ist fast undurchdringlich geworden, zudem ist viel Totholz vorhanden. Der Boden weist zahlreiche nasse Senken auf. Im Vergleich zur Kartierung von 2010 ist im Zuge der Sukzession die Vegetationshöhe insgesamt höher geworden und das Verhältnis von Pionierwald zu Feuchtgebüsch hat sich etwas in Richtung Pionierwald verschoben.

Vorkommen an Biototypen

| 1 | TF | Typ | HF | F.Anteil |
|---|--------|---|----|--------------------|
| 2 | BTYP | Biototyp | | - gesetzl. Grundl. |
| 3 | Zusatz | Zusatz zum Biototypen | | |
| 4 | LRT | Lebensraumtyp | | |
| 1 | 1 | | Ja | 70 % |
| 2 | HFZ | Sonstiges feuchtes Weidengebüsch (2018) | | |
| 1 | 2 | | | 30 % |
| 2 | WPW | Weiden-Pionier- oder Vorwald (2018) | | |

Räumliche Lage

| | | | |
|---------------------------|---|---------------------------------------|---|
| Lagebeschreibung | Südlich Vollhöfner Weiden | | |
| Nachbarnutzung/en | Straße, Gewerbegebiet, Weiden-Pionierwald, Alte Süderelbe | | |
| Rechtswert (X) | 559740 | Hochwert (Y) | 5928560 |
| Bezirk | Harburg | Naturraum | Finkenwerder, Altenwerder (673.00) |
| Stadtteil (OT-Nr.) | Altenwerder (713) | Gemarkung | Altenwerder (701) |
| Digitaler Grünplan | <input type="checkbox"/> Hafengesamtgebiet | <input checked="" type="checkbox"/> x | <input type="checkbox"/> Ramsargebiet |
| Ausgleichsflächen | <input type="checkbox"/> Biosphärenreservat | <input type="checkbox"/> Nationalpark | <input type="checkbox"/> EG-Vogelschutzgeb. |
| NSG / ND / LSG | LSG Moorburg [HH-2043 / Anteil: 47%] | | |
| FFH-GEBIET | | | |
| Wasserschutzgebiet | | | |

Erhebungsbogen

B

| | | | | | |
|----------------------------|--------------------------|--------------|---|-------------------------|-----------|
| Projekt | Biotopkartierung Hamburg | | Interne Nr. | 137324 | |
| | | | DK5 DK5-GK | 5828 | 5830 |
| Handlungsbedarf | Nein | | DK5 - Name | Hohenwisch | |
| Bearbeitung | LMJ | Kopie | Ja | Biotop-Nr. alt | 147 181 |
| Räumliche Abbildung | Fläche | | Kartierung | 21.08.2019 | |
| Anzahl Abschnitte | 1 | | Fläche / Länge [m²/m] | 85867,7206 | |
| | | | Breite (lineare Abb.) [m] | | |

Räumliche Lage

Karte

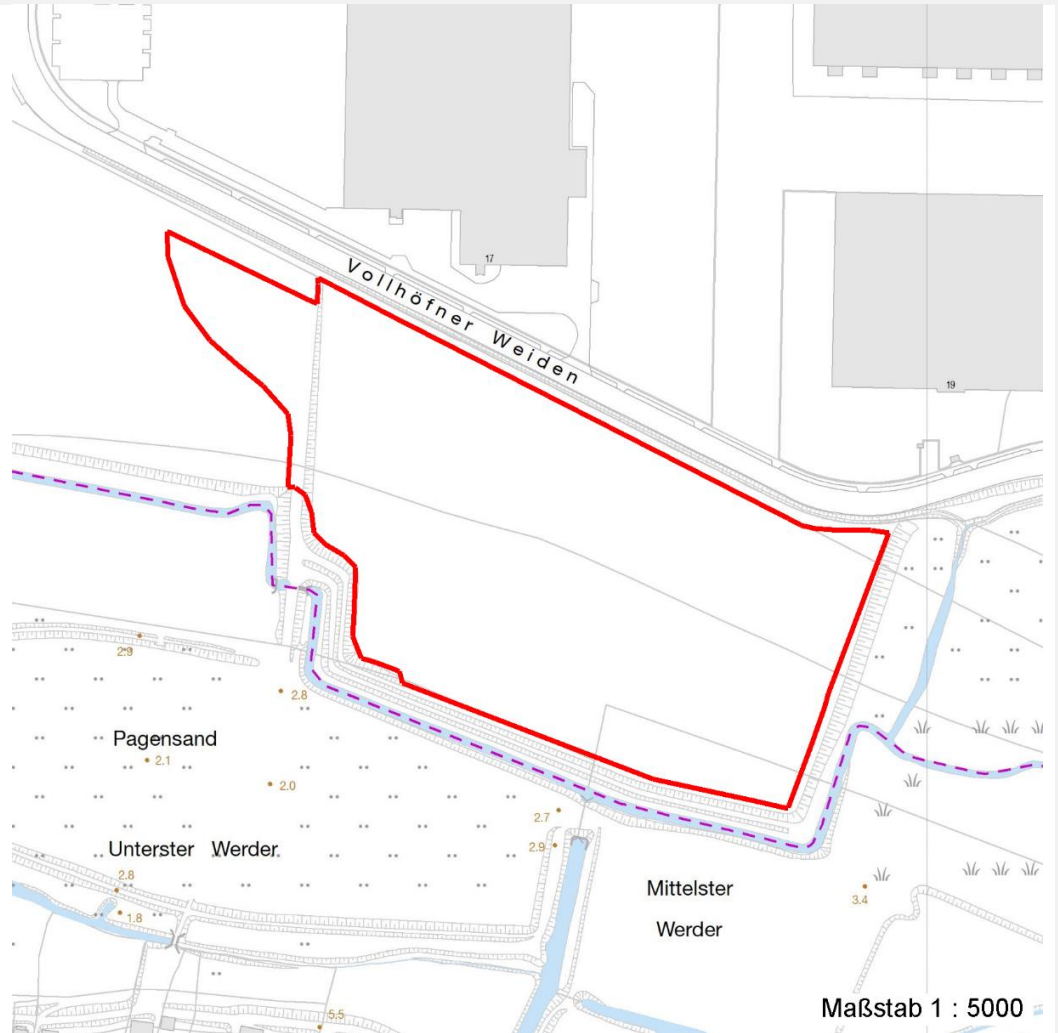

Weitere Erhebungsbögen

| Interne Nr. | Interne Nr. Zuordnung | DK5 | Biotop-Nr. | Kartierung | Zuordnung | DK5 (GK) | Biotop-Nr. (alt) |
|-------------|-----------------------|------|------------|------------|-----------|----------|------------------|
| 137324 | 12547 | 5828 | 147 | 04.10.2002 | K | 5830 | 181 |
| 137324 | 12551 | 5828 | 147 | 13.06.2010 | K | 5830 | 181 |

Zuordnung: N = nachfolgende Kartierung, K = weitere Kartierungen (zeitlich vorher oder nachher)

Foto

| Interne Nr. | Index | Dateiname | Aufnahmerichtung |
|-------------|-------|-----------------------|------------------|
| 74844 | 0 | 5828_147_210819_1.JPG | Nord |
| 74845 | 0 | 5828_147_210819_2.JPG | Ost |

Weitere Angaben

| Merkmal | Wert |
|---------|------|
|---------|------|

Auswertung

21.09.2022

Erhebungsbogen

B

| | | | |
|----------------------------|--------------------------|---|------------------|
| Projekt | Biotopkartierung Hamburg | Interne Nr. | 137324 |
| | | DK5 DK5-GK | 5828 5830 |
| Handlungsbedarf | Nein | DK5 - Name | Hohenwisch |
| Bearbeitung | LMJ | Biotop-Nr. alt | 147 181 |
| Räumliche Abbildung | Fläche | Kartierung | 21.08.2019 |
| Anzahl Abschnitte | 1 | Fläche / Länge [m²/m] | 85867,7206 |
| | | Breite (lineare Abb.) [m] | |

Weitere Angaben

| Merkmal | Wert |
|----------------------------------|---|
| Wertgesichtspunkte | Bedeutung für den Biotopverbund Strukturvielfalt Wichtige Pufferfunktion naturnah ungestört |
| zoologisch bedeutsame Strukturen | Totholz |
| Bedeutung für Tiergruppe | Vögel |
| Ziele der Entwicklung | Sukzession |
| Maßnahmen | keine |

Foto

| | | | |
|-------------------------|--|-------------------------|------------------------------|
| Fotodatei | 5828_147_210819_1.JPG | Fotodatei | 5828_147_210819_2.JPG |
| Bildbeschreibung | Weidengebüsch mit einzelnen Baumweiden auf ehemaliger Spülfläche | Bildbeschreibung | Überblick über Weidengebüsch |
| Aufnahmerichtung | Nord | Aufnahmerichtung | Ost |



Teilflächenbeschreibung

| | | | |
|-----------------------|---|---------------------------|------|
| Teilflächentyp | | Teilflächen-Nr. | 1 |
| Biototyp | Sonstiges feuchtes Weidengebüsch (2018) | Biototyp | HFZ |
| - Zusatz | | - gesetzl. Grundl. | |
| FFH-LRT | | FFH-LRT | |
| Beschreibung | Standort: ehemalige Spülfläche | Entw.potential LRT | |
| | | Hauptfläche | Ja |
| | | Flächenanteil | 70 % |
| | | FFH-Unters.Fläche | Nein |
| | | Saatgutfläche | Nein |

Erhebungsbogen

B

| | | | | | |
|----------------------------|--------------------------|--------------|---|-------------------------|----------------|
| Projekt | Biotopkartierung Hamburg | | Interne Nr. | 137324 | |
| | | | DK5 DK5-GK | 5828 | 5830 |
| Handlungsbedarf | Nein | | DK5 - Name | Hohenwisch | |
| Bearbeitung | LMJ | Kopie | Ja | Biotop-Nr. alt | 147 181 |
| Räumliche Abbildung | Fläche | | Kartierung | 21.08.2019 | |
| Anzahl Abschnitte | 1 | | Fläche / Länge [m²/m] | 85867,7206 | |
| | | | Breite (lineare Abb.) [m] | | |

Weitere Angaben

| Merkmal | Wert |
|---------------------------|---|
| Boden | |
| Bodenart | S - Sand |
| Feuchte | 6 - mäßig feucht und wechselfeucht |
| Stickstoffgehalt | 6 - mäßig stickstoffarm bis stickstoffreich |
| Standort, Relief | |
| Relief | eben |
| Belichtung | 5 - halbschattig |
| Veg. - Deckg./Ant. | |
| Gesamt | 100 % |
| 1. Baumschicht | 10 % |
| Strauchschicht | 80 % |
| 1. Krautschicht | 100 % |
| Veg. - Höhe | |
| Gesamt, durchschn. | 20.00 m |

Zeigerwerte der Pflanzenartenliste (Auswertung)

| | | | |
|--------------------|-------------------------------|---|-----|
| Standort | Belichtung | halbsonnig | 6,7 |
| Boden | Feuchte | feucht | 7,1 |
| | Stickstoff (N) | sehr stickstoffreich | 7,5 |
| | Reaktion | neutral | 6,9 |
| Vegetation | Mahdverträglichkeit | schnittempfindlich bis mäßig schnittverträglich | 4,3 |
| Zeigerwerte | Futterwert | fast wertloses Futter | 1,3 |
| | Wechselfeuchteanzeiger | | 5 |
| | Giftpflanzen | | 2 |
| | Überschw.anzeiger | | 7 |

Pflanzenartenliste

| Gruppe / Pflanzenart | MS | M | W | Vs | St | PA | Ph | Sz | VS | V | G | cf | Rote Liste | | | | | |
|---|----|---|---|----|----|----|----|----|----|---|---|----|------------|----|----|----|---|--|
| | | | | | | | | | | | | | § | HH | ND | SH | D | |
| Tracheobionta (Gefäßpflanzen) | | | | | | | | | | | | | | | | | | |
| Alnus glutinosa (Schwarz-Erle) | 7 | w | | B1 | | | | | | | | | | | | | | |
| Betula pendula (Hänge-Birke) | 7 | w | | B1 | | | | | | | | | | | | | | |
| Calamagrostis epigejos (Land-Reitgras) | 7 | w | | K2 | | | | | | | | | | | | | | |
| Calystegia sepium agg. (Artengruppe Zaun-Winde) | 7 | z | | - | | | | | | | | | | | | | | |
| Cirsium arvense (Acker-Kratzdistel) | 7 | w | | K1 | | | | | | | | | | | | | | |
| Galium palustre (Sumpf-Labkraut) | 7 | w | | K1 | | | | | | | | | | | | | | |
| Glechoma hederacea (Gundermann) | 7 | h | | K1 | | | | | | | | | | | | | | |
| Glyceria maxima (Wasser-Schwaden) | 7 | w | | K2 | | | | | | | | | | | | | | |
| Phalaris arundinacea (Rohr-Glanzgras) | 7 | w | | K2 | | | | | | | | | | | | | | |
| Phragmites australis (Schilf) | 7 | h | | K2 | | | | | | | | | | | | | | |
| Poa nemoralis (Hain-Rispengras) | 7 | z | | K1 | | | | | | | | | | | | | | |
| Populus tremula (Zitter-Pappel) | 7 | w | | S | | | | | | | | | | | | | | |
| Salix alba alba (Silber-Weide) | 7 | z | | B1 | | | | | | | | | | | | | | |
| Salix alba alba (Silber-Weide) | 7 | z | | S | | | | | | | | | | | | | | |
| Salix caprea (Sal-Weide) | 7 | z | | S | | | | | | | | | | | | | | |

Erhebungsbogen

B

| | | | | | |
|----------------------------|--------------------------|--------------|---|-------------------------|----------------|
| Projekt | Biotopkartierung Hamburg | | Interne Nr. | 137324 | |
| | | | DK5 DK5-GK | 5828 | 5830 |
| Handlungsbedarf | Nein | | DK5 - Name | Hohenwisch | |
| Bearbeitung | LMJ | Kopie | Ja | Biotop-Nr. alt | 147 181 |
| Räumliche Abbildung | Fläche | | Kartierung | 21.08.2019 | |
| Anzahl Abschnitte | 1 | | Fläche / Länge [m²/m] | 85867,7206 | |
| | | | Breite (lineare Abb.) [m] | | |

Pflanzenartenliste

| Gruppe / Pflanzenart | MS | M | W | Vs | St | PA | Ph | Sz | VS | V | G | cf | § | Rote Liste | | | | |
|---|----|---|---|----|----|----|----|----|----|---|---|----|---|------------|----------|----------|---|---|
| | | | | | | | | | | | | | | HH | ND | SH | D | |
| Salix cinerea (Grau-Weide) | 7 | z | | S | | | | | | | | | | | | | | |
| Salix triandra triandra (Mandel-Weide) | 7 | z | | S | | | | | | | | | | | | | | |
| Salix viminalis (Korb-Weide) | 7 | z | | S | | | | | | | | | | | | | | |
| Salix x rubens (Fahl-Weide) | 7 | z | | S | | | | | | | | | | | | | | |
| Salix x smithiana (Kübler-Weide) | 7 | w | | S | | | | | | | | | | | | | | D |
| Sambucus nigra (Schwarzer Holunder) | 7 | w | | S | | | | | | | | | | | | | | |
| Senecio sarracenicus (Fluss-Greiskraut) | 7 | w | | K2 | | | | | | | | | | | 3 | | 2 | 3 |
| Solanum dulcamara (Bittersüßer Nachtschatten) | 7 | z | | - | | | | | | | | | | | | | | |
| Solidago canadensis (Kanadische Goldrute) | 7 | w | | K2 | | | | | | | | | | | | | | |
| Stachys palustris (Sumpf-Ziest) | 7 | w | | K1 | | | | | | | | | | | | | | |
| Urtica dioica (Große Brennnessel) | 7 | d | | K2 | | | | | | | | | | | | | | |
| Anzahl Rote Liste Arten | | | | | | | | | | | | | | 1 | 1 | 2 | | |
| Anzahl Arten | | | | | | | | | | | | | | 25 | | | | |

MS: Mengensystem; M: Mengenangabe, W: Bewertung der Art (FFH-Monitoring), Vs: Vegetationsschicht, St: Status, PA: Autor Phänologie; Ph: Phänologie, Sz: Soziabilität, VS: Vitalitätssystem; V: Vitalität, G: Geschlecht, cf: unsichere Bestimmung, §: Schutz nach BNatSchG, HH: Rote Liste Hamburg, Nds: Rote Liste Niedersachsen, SH: Rote Liste Schleswig-Holstein, D: Rote Liste Deutschland

Teilflächenbeschreibung

| | | | |
|-----------------------|------------------------------|---------------------------|------|
| Teilflächentyp | | Teilflächen-Nr. | 2 |
| Biotoptyp | Weiden-Pionier- oder Vorwald | Biotoptyp | WPW |
| - Zusatz | (2018) | - gesetzl. Grundl. | |
| FFH-LRT | | FFH-LRT | |
| Beschreibung | | Entw.potential LRT | |
| | | Hauptfläche | |
| | | Flächenanteil | 30 % |
| | | FFH-Unters.Fläche | Nein |
| | | Saatgutfläche | Nein |