

Erhebungsbogen

B

| | | | |
|----------------------------|--------------------------|---|------------------|
| Projekt | Biotopkartierung Hamburg | Interne Nr. | 137332 |
| | | DK5 DK5-GK | 5828 5830 |
| Handlungsbedarf | Nein | DK5 - Name | Hohenwisch |
| Bearbeitung | LMJ | Biotop-Nr. alt | 120 149 |
| Räumliche Abbildung | Fläche | Kartierung | 21.08.2019 |
| Anzahl Abschnitte | 1 | Fläche / Länge [m²/m] | 14782,5869 |
| | | Breite (lineare Abb.) [m] | |

| | | | |
|----------------------------|-------------------------------|-----------------------------|-----------|
| Gesetzlicher Schutz | § 30 (2) 2.3 Röhrichte | Schutz nur teilweise | Ja |
|----------------------------|-------------------------------|-----------------------------|-----------|

| | | |
|---------------------------|---|---|
| Gesamtbewertung | 6 | Wertvoll |
| – Alter | 5 | Biotop mittleren Alters, 20 bis 50 Jahre |
| – Belastungsgrad | 6 | Flächenhaft geringe oder örtlich stärkere oder Vorbelastung mit deutlichem Einfluß |
| – Ökolog. Funktion | 7 | Sehr hohe Bedeutung in einem Biotopkomplex, für den lokalen Biotopverbund oder als Puffer |
| – Seltenheit | 7 | Seltener Biotoptyp, mit seltenen oder bedrohten Pflges., gesättigtes Artenspektrum, einige RL-Arten |

Bestandsbeschreibung

Dichtes Weidenfeuchtgebüsch mit Schilfröhrichtanteilen. Die Vegetation wird geprägt von Schilf- und Wasserschwadenröhricht. Dazu gibt es Weiden-Feuchtgebüsche aus Korb- und Mandelweide. Die Fläche ist in Privatbesitz und Gegenstand zahlreicher Maßnahmen zur Vernässung der Fläche. Zum Zeitpunkt der Begehung war kaum Wasser in den Senken vorhanden, damit fehlten auch entsprechende Arten der Gewässer, die hier aber potentiell vorkommen können. Gegenüber der letzten Kartierung sind die Röhrichte zugunsten der Weidengebüsche zurückgegangen. Bei Gewährleistung eines hohen Wasserstandes entwickelt sich die Fläche vermutlich hin zu einem Weiden-Bruchwald.

Vorkommen an Biotoptypen

| 1 | TF | Typ | HF | F.Anteil |
|---|----------|---|----|--------------------|
| 2 | BTYP | Biotoptyp | | - gesetzl. Grundl. |
| 3 | Zusatz | Zusatz zum Biotoptypen | | |
| 4 | LRT | Lebensraumtyp | | |
| 1 | 1 | | Ja | 80 % |
| 2 | HFZ | Sonstiges feuchtes Weidengebüsch (2018) | | |
| 1 | 2 | | | 20 % |
| 2 | NRS | Schilf-Röhricht (2018) | | § 30 (2) 2.3 |
| 4 | kein LRT | kein Lebensraumtyp nach FFH-Richtlinie | | |

Räumliche Lage

| | | | |
|---------------------------|---|---------------------|---|
| Lagebeschreibung | Südlich Mittelster Werder | Hochwert (Y) | 5928140 |
| Nachbarnutzung/en | Extensivgrünland, Pionierwald | Naturraum | Finkenwerder, Altenwerder (673.00) |
| Rechtswert (X) | 559844 | Gemarkung | Moorburg (704) |
| Bezirk | Harburg | Ramsargebiet | <input type="checkbox"/> EG-Vogelschutzgeb. <input type="checkbox"/> |
| Stadtteil (OT-Nr.) | Moorburg (712) | Nationalpark | <input type="checkbox"/> |
| Digitaler Grünplan | <input type="checkbox"/> Hafengesamtgebiet <input checked="" type="checkbox"/> | | |
| Ausgleichsflächen | <input type="checkbox"/> Biosphärenreservat <input type="checkbox"/> | | |
| NSG / ND / LSG | LSG Moorburg [HH-2043 / Anteil: 100%] | | |
| FFH-GEBIET | | | |
| Wasserschutzgebiet | | | |

Erhebungsbogen

B

| | | | | | |
|----------------------------|--------------------------|-----------------|---|-------------|------|
| Projekt | Biotopkartierung Hamburg | | Interne Nr. | 137332 | |
| | | | DK5 DK5-GK | 5828 | 5830 |
| Handlungsbedarf | Nein | | DK5 - Name | Hohenwisch | |
| Bearbeitung | LMJ | Kopie Ja | Biotop-Nr. alt | 120 | 149 |
| Räumliche Abbildung | Fläche | | Kartierung | 21.08.2019 | |
| Anzahl Abschnitte | 1 | | Fläche / Länge [m²/m] | 14782,5869 | |
| | | | Breite (lineare Abb.) [m] | | |

Räumliche Lage

Karte

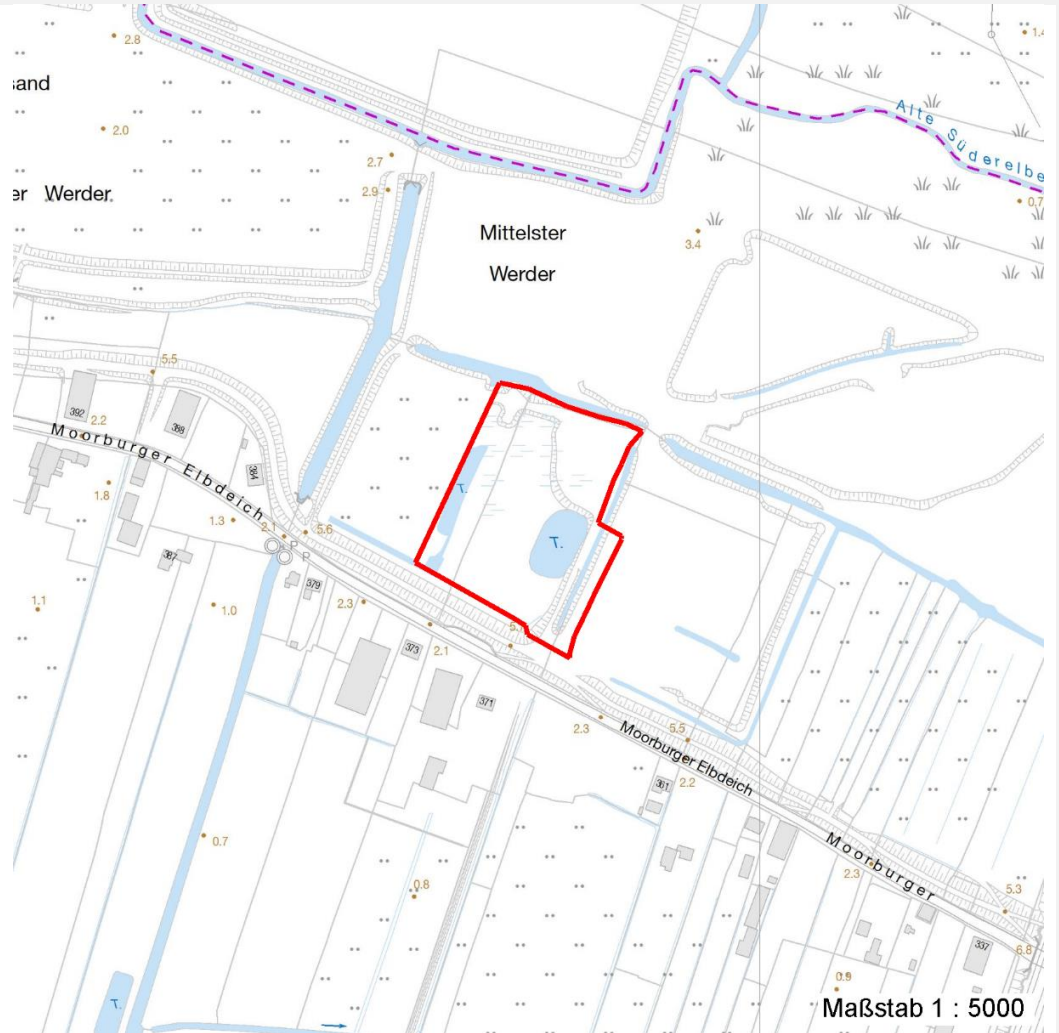

Weitere Erhebungsbögen

| Interne Nr. | Interne Nr. Zuordnung | DK5 | Biotop-Nr. | Kartierung | Zuordnung | DK5 (GK) | Biotop-Nr. (alt) |
|-------------|-----------------------|------|------------|------------|-----------|----------|------------------|
| 137332 | 12678 | 5828 | 120 | 15.08.1993 | K | 5830 | 149 |
| 137332 | 12690 | 5828 | 120 | 09.10.2002 | K | 5830 | 149 |
| 137332 | 12657 | 5828 | 120 | 08.08.2010 | K | 5830 | 149 |
| 137332 | 12903 | 5828 | 121 | 09.10.2002 | > | 5830 | 150 |

Zuordnung: N = nachfolgende Kartierung, K = weitere Kartierungen (zeitlich vorher oder nachher)

Foto

| Interne Nr. | Index | Dateiname | Aufnahmerichtung |
|-------------|-------|-----------------------|------------------|
| 74853 | 0 | 5828_120_210819_1.JPG | West |
| 74854 | 0 | 5828_120_210819_2.JPG | Nord |

Erhebungsbogen

B

| | | | |
|----------------------------|--------------------------|---|------------------|
| Projekt | Biotopkartierung Hamburg | Interne Nr. | 137332 |
| | | DK5 DK5-GK | 5828 5830 |
| Handlungsbedarf | Nein | DK5 - Name | Hohenwisch |
| Bearbeitung | LMJ | Biotop-Nr. alt | 120 149 |
| Räumliche Abbildung | Fläche | Kartierung | 21.08.2019 |
| Anzahl Abschnitte | 1 | Fläche / Länge [m²/m] | 14782,5869 |
| | | Breite (lineare Abb.) [m] | |

Weitere Angaben

| Merkmal | Wert |
|--------------------------|--|
| Auswertung | |
| Gefährdung/ Einflüsse | nicht erkennbar |
| Wertgesichtspunkte | Bedeutung für den Biotopverbund ungenutzt seltener Biotoptyp |
| Bedeutung für Tiergruppe | Amphibien Insekten, allgemein Vögel |
| Ziele der Entwicklung | Sukzession |
| Maßnahmen | keine |

Foto

| | | | |
|-------------------------|---|-------------------------|--|
| Fotodatei | 5828_120_210819_1.JPG | Fotodatei | 5828_120_210819_2.JPG |
| Bildbeschreibung | Dichtes Weidengebüsch an einem Gewässer | Bildbeschreibung | Überblick über Weidengebüsch vom Deich aus |
| Aufnahmerichtung | West | Aufnahmerichtung | Nord |



Teilflächenbeschreibung

| | | | |
|-----------------------|---|---------------------------|------|
| Teilflächentyp | | Teilflächen-Nr. | 1 |
| Biotoptyp | Sonstiges feuchtes Weidengebüsch (2018) | Biotoptyp | HFZ |
| - Zusatz | | - gesetzl. Grundl. | |
| FFH-LRT | | FFH-LRT | |
| Beschreibung | Standort: ehem. Bodenabbaufäche | Entw.potential LRT | |
| | | Hauptfläche | Ja |
| | | Flächenanteil | 80 % |
| | | FFH-Unters.Fläche | Nein |
| | | Saatgutfläche | Nein |

Erhebungsbogen

B

| | | | |
|----------------------------|--------------------------|---|------------------|
| Projekt | Biotopkartierung Hamburg | Interne Nr. | 137332 |
| | | DK5 DK5-GK | 5828 5830 |
| Handlungsbedarf | Nein | DK5 - Name | Hohenwisch |
| Bearbeitung | LMJ | Biotop-Nr. alt | 120 149 |
| Räumliche Abbildung | Fläche | Kartierung | 21.08.2019 |
| Anzahl Abschnitte | 1 | Fläche / Länge [m²/m] | 14782,5869 |
| | | Breite (lineare Abb.) [m] | |

Weitere Angaben

| Merkmal | Wert |
|---------------------------|---|
| Boden | |
| Feuchte | 8 - naß |
| Stickstoffgehalt | 6 - mäßig stickstoffarm bis stickstoffreich |
| Standort, Relief | |
| Relief | bewegt |
| Belichtung | 6 - halbsonnig bis halbschattig |
| Veg. - Deckg./Ant. | |
| Gesamt | 100 % |
| 1. Baumschicht | 1 % |
| Strauchschicht | 20 % |
| 1. Krautschicht | 90 % |
| Veg. - Höhe | |
| Gesamt, durchschn. | 10.00 m |

Zeigerwerte der Pflanzenartenliste (Auswertung)

| | | | |
|--------------------|-------------------------------|---|-----|
| Standort | Belichtung | halbsonnig | 6,8 |
| Boden | Feuchte | naß | 8,1 |
| | Stickstoff (N) | sehr stickstoffreich | 7,9 |
| | Reaktion | schwach basisch | 7,5 |
| Vegetation | Mahdverträglichkeit | schnittempfindlich bis mäßig schnittverträglich | 3,5 |
| Zeigerwerte | Futterwert | geringwertiges Futter | 2,5 |
| | Wechselfeuchteanzeiger | | 0 |
| | Giftpflanzen | | 0 |
| | Überschw.anzeiger | | 4 |

Pflanzenartenliste

| Gruppe / Pflanzenart | MS | M | W | Vs | St | PA | Ph | Sz | VS | V | G | cf | § | Rote Liste | | | |
|--|----|---|---|----|----|----|----|----|----|---|---|----|---|------------|----|----|---|
| | | | | | | | | | | | | | | HH | ND | SH | D |
| Tracheobionta (Gefäßpflanzen) | | | | | | | | | | | | | | | | | |
| Acer pseudoplatanus (Berg-Ahorn) | 7 | h | | S | | | | | | | | | | | | | |
| Acer pseudoplatanus (Berg-Ahorn) | 7 | w | | B1 | | | | | | | | | | | | | |
| Epilobium hirsutum (Zottiges Weidenröschen) | 7 | h | | K1 | | | | | | | | | | | | | |
| Glyceria maxima (Wasser-Schwaden) | 7 | h | | K1 | | | | | | | | | | | | | |
| Phragmites australis (Schilf) | 7 | z | | K2 | | | | | | | | | | | | | |
| Salix alba (Silber-Weide) | 7 | w | | B1 | | | | | | | | | | | | | |
| Salix triandra (Mandel-Weide) | 7 | w | | B1 | | | | | | | | | | | | | |
| Salix viminalis (Korb-Weide) | 7 | h | | B1 | | | | | | | | | | | | | |
| Typha latifolia (Breitblättriger Rohrkolben) | 7 | z | | K2 | | | | | | | | | | | | | |
| Urtica dioica (Große Brennnessel) | 7 | z | | K2 | | | | | | | | | | | | | |
| Anzahl Rote Liste Arten | | | | | | | | | | | | | | | | | |
| Anzahl Arten | | | | | | | | | | | 9 | | | | | | |

MS: Mengensystem; M: Mengenangabe, W: Bewertung der Art (FFH-Monitoring), Vs: Vegetationsschicht, St: Status, PA: Autor Phänologie; Ph: Phänologie, Sz: Soziabilität, VS: Vitalitätssystem; V: Vitalität, G: Geschlecht, cf: unsichere Bestimmung, §: Schutz nach BNatSchG, HH: Rote Liste Hamburg, Nds: Rote Liste Niedersachsen, SH: Rote Liste Schleswig-Holstein, D: Rote Liste Deutschland

Erhebungsbogen

B

| | | | |
|----------------------------|--------------------------|---|------------------|
| Projekt | Biotopkartierung Hamburg | Interne Nr. | 137332 |
| | | DK5 DK5-GK | 5828 5830 |
| | | DK5 - Name | Hohenwisch |
| Handlungsbedarf | Nein | Biotop-Nr. alt | 120 149 |
| Bearbeitung | LMJ | Kartierung | 21.08.2019 |
| Räumliche Abbildung | Fläche | Fläche / Länge [m²/m] | 14782,5869 |
| Anzahl Abschnitte | 1 | Breite (lineare Abb.) [m] | |

Teilflächenbeschreibung

| | | | |
|-----------------------|--|---------------------------|---------------------------------|
| Teilflächentyp | | Teilflächen-Nr. | 2 |
| Biotoptyp | Schilf-Röhricht (2018) | Biotoptyp | NRS |
| - Zusatz | | - gesetzl. Grundl. | (§ 30 (2) 2.2), § 30 (2) 2.3 |
| FFH-LRT | kein Lebensraumtyp nach FFH-Richtlinie | FFH-LRT | kein LRT |
| Beschreibung | | Entw.potential LRT | |
| | | Hauptfläche | |
| | | Flächenanteil | 20 % |
| | | FFH-Unters.Fläche | Nein |
| | | Saatgutfläche | Nein |