

Erhebungsbogen

B

| | | | |
|----------------------------|--------------------------|---|------------------|
| Projekt | Biotopkartierung Hamburg | Interne Nr. | 92229 |
| | | DK5 DK5-GK | 5826 5828 |
| | | DK5 - Name | Moorburg-West |
| Handlungsbedarf | Nein | Biotop-Nr. alt | 358 140 |
| Bearbeitung | BEG | Kartierung | 12.09.2015 |
| Räumliche Abbildung | Linie | Fläche / Länge [m²/m] | 758,638 |
| Anzahl Abschnitte | 1 | Breite (lineare Abb.) [m] | 4 |

Gesetzlicher Schutz _ kein gesetzl. Schutz kein gesetzlich geschütztes Biotop **Schutz nur teilweise** Nein

| | | |
|---------------------------|---|---|
| Gesamtbewertung | 6 | Wertvoll |
| – Alter | 6 | Biotop mittleren Alters, 50 bis 100 Jahre |
| – Belastungsgrad | 6 | Flächenhaft geringe oder örtlich stärkere oder Vorbelastung mit deutlichem Einfluß |
| – Ökolog. Funktion | 7 | Sehr hohe Bedeutung in einem Biotopkomplex, für den lokalen Biotopverbund oder als Puffer |
| – Seltenheit | 7 | Seltener Biotoptyp, mit seltenen oder bedrohten Pflges., gesättigtes Artenspektrum, einige RL-Arten |

Bestandsbeschreibung

Artenreicher, extensiv unterhaltener Graben mit Sumpf-Calla.
 Die Böschungsvegetation wird meist von Flatterbinse geprägt.
 Der Wasserkörper ist stellenweise mit Wasserpest bewachsen
 Auf der Wasseroberfläche viel Froschbiss. Die Wasserfläche ist durchsetzt mit Igelkolben sowie stellenweise auch Pfeilkraut und Wasserschwaden.
 Rändlich etwas Straußblütiger Gilbweiderich.

Vorkommen an Biototypen

| 1 | TF | Typ | HF | F.Anteil |
|---|--------|---|--------------------|----------|
| 2 | BTYP | Biototyp | - gesetzl. Grundl. | |
| 3 | Zusatz | Zusatz zum Biototypen | | |
| 4 | LRT | Lebensraumtyp | | |
| 1 | 1 | | Ja | 100 % |
| 2 | FGR | Nährstoffreicher Graben mit Stillgewässercharakter (2000) | | |
| 3 | gc | Calla-Typ (gc) | | |

Räumliche Lage

| | | | |
|---------------------------|---|---|--|
| Lagebeschreibung | Zwischen Moorburger Elbdeich und Moorburger Hinterdeich | | |
| Nachbarnutzung/en | Obstbaubrache, Obstbau in Betrieb, Grünland | | |
| Rechtswert (X) | 559331 | Hochwert (Y) | 5927280 |
| Bezirk | Harburg | Naturraum | Altländer Hoch- und Sietland (671.21) |
| Stadtteil (OT-Nr.) | Moorburg (712) | Gemarkung | Moorburg (704) |
| Digitaler Grünplan | <input type="checkbox"/> Hafengesamtgebiet | <input checked="" type="checkbox"/> Ramsargebiet | <input type="checkbox"/> EG-Vogelschutzgeb. |
| Ausgleichsflächen | <input type="checkbox"/> Biosphärenreservat | <input type="checkbox"/> Nationalpark | |
| NSG / ND / LSG | LSG Moorburg [HH-2043 / Anteil: 29%], NSG Moorgürtel [HH-703 / Anteil: 71%] | | |
| FFH-GEBIET | | | |
| Wasserschutzgebiet | Süderelbmarsch/Harburger Berge [3 / Anteil: 100%] | | |

Erhebungsbogen

B

| | | | |
|----------------------------|--------------------------|---|------------------|
| Projekt | Biotopkartierung Hamburg | Interne Nr. | 92229 |
| Handlungsbedarf | Nein | DK5 DK5-GK | 5826 5828 |
| Bearbeitung | BEG | DK5 - Name | Moorburg-West |
| Räumliche Abbildung | Linie | Biotop-Nr. alt | 358 140 |
| Anzahl Abschnitte | 1 | Kartierung | 12.09.2015 |
| | | Fläche / Länge [m²/m] | 758,638 |
| | | Breite (lineare Abb.) [m] | 4 |

Räumliche Lage

Karte

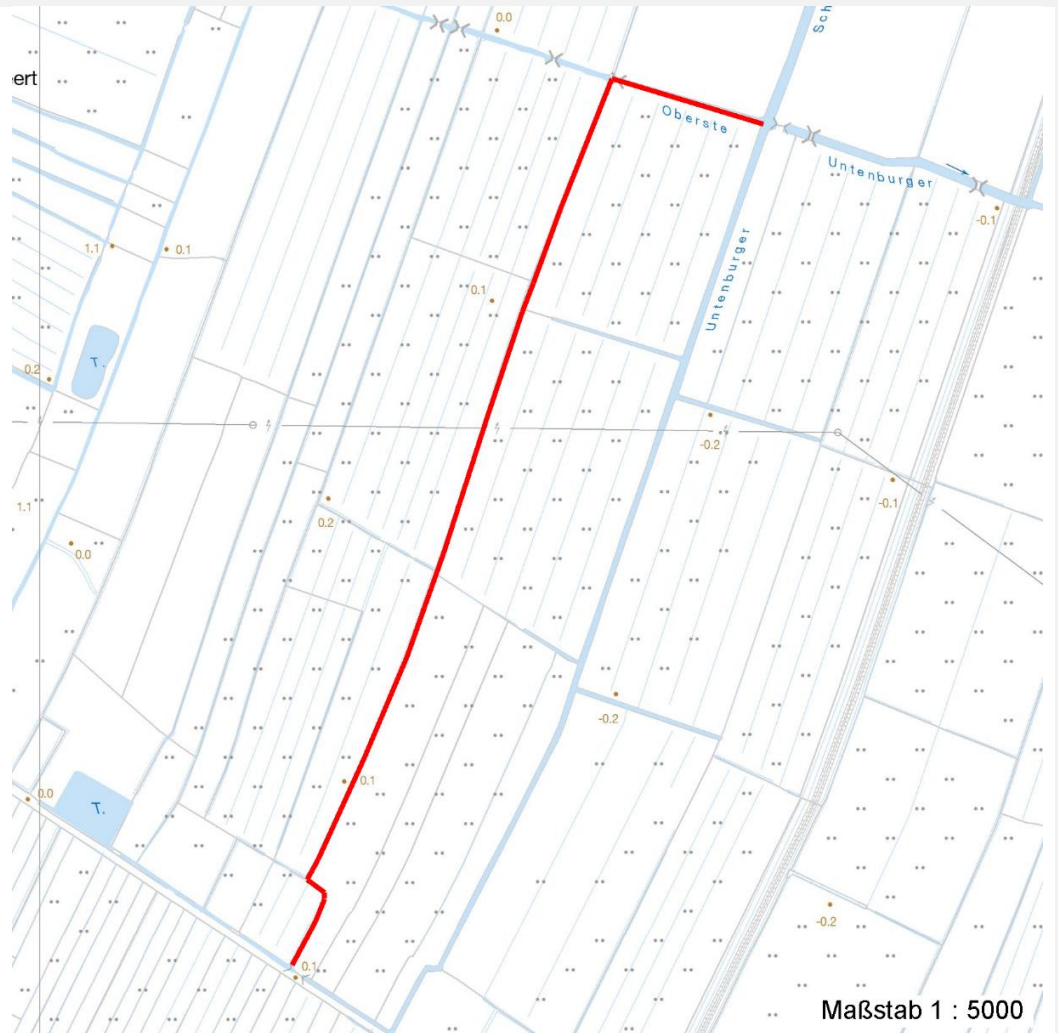

Weitere Erhebungsbögen

| Interne Nr. | Interne Nr. Zuordnung | DK5 | Biotop-Nr. | Kartierung | Zuordnung | DK5 (GK) | Biotop-Nr. (alt) |
|-------------|-----------------------|------|------------|------------|-----------|----------|------------------|
| 92229 | 12418 | 5826 | 358 | 01.09.1997 | K | 5828 | 140 |
| 92229 | 12413 | 5826 | 358 | 22.09.2006 | K | 5828 | 140 |

Zuordnung: N = nachfolgende Kartierung, K = weitere Kartierungen (zeitlich vorher oder nachher)

Foto

| Interne Nr. | Index | Dateiname | Aufnahmerichtung |
|-------------|-------|-----------------------|------------------|
| 41689 | 0 | 5826_358_120915_1.JPG | |

Weitere Angaben

Merkmal **Wert**

Auswertung

Wertgesichtspunkte Artenreicher Bewuchs;extensive Unterhaltung

Erhebungsbogen

B

| | | | |
|----------------------------|--------------------------|---|------------------|
| Projekt | Biotopkartierung Hamburg | Interne Nr. | 92229 |
| | | DK5 DK5-GK | 5826 5828 |
| Handlungsbedarf | Nein | DK5 - Name | Moorburg-West |
| Bearbeitung | BEG | Biotop-Nr. alt | 358 140 |
| Räumliche Abbildung | Linie | Kartierung | 12.09.2015 |
| Anzahl Abschnitte | 1 | Fläche / Länge [m²/m] | 758,638 |
| | | Breite (lineare Abb.) [m] | 4 |

Weitere Angaben

| Merkmal | Wert |
|----------------------------------|---|
| | Vorkommen seltener Pflanzen |
| | Bedeutung für den Biotopverbund |
| zoologisch bedeutsame Strukturen | Kleingewässer |
| Bedeutung für Tiergruppe | Amphibien |
| | Libellen |
| Ziele der Entwicklung | Erhaltung |
| Maßnahmen | Schonend und abschnittsweise entkrauten; Niveau der Wasseroberfläche nicht weiter absenken. |

Foto

| | | |
|-------------------------|-----------------------|-------------------------|
| Fotodatei | 5826_358_120915_1.JPG | Fotodatei |
| Bildbeschreibung | k.A. | Bildbeschreibung |
| Aufnahmerichtung | | Aufnahmerichtung |



Teilflächenbeschreibung

| | | | |
|-----------------------|---|---------------------------|-------|
| Teilflächentyp | | Teilflächen-Nr. | 1 |
| Biotoptyp | Nährstoffreicher Graben mit Stillgewässercharakter (2000) | Biotoptyp | FGR |
| - Zusatz | Calla-Typ (gc) | - gesetzl. Grundl. | |
| FFH-LRT | | FFH-LRT | |
| Beschreibung | | Entw.potential LRT | |
| | | Hauptfläche | Ja |
| | | Flächenanteil | 100 % |
| | | FFH-Unters.Fläche | Nein |
| | | Saatgutfläche | Nein |

Erhebungsbogen

B

| | | | | | |
|----------------------------|--------------------------|--------------|---------------------|---|----------------|
| Projekt | Biotopkartierung Hamburg | | Interne Nr. | 92229 | |
| | | | DK5 DK5-GK | 5826 | 5828 |
| Handlungsbedarf | Nein | | DK5 - Name | Moorburg-West | |
| Bearbeitung | BEG | Kopie | Ja | Biotop-Nr. alt | 358 140 |
| Räumliche Abbildung | Linie | | | Kartierung | 12.09.2015 |
| Anzahl Abschnitte | 1 | | | Fläche / Länge [m²/m] | 758,638 |
| | | | | Breite (lineare Abb.) [m] | 4 |

Zeigerwerte der Pflanzenartenliste (Auswertung)

| | | | |
|--------------------|-------------------------------|---|-----|
| Standort | Belichtung | halbsonnig | 7,1 |
| Boden | Feuchte | sehr naß | 9,4 |
| | Stickstoff (N) | mäßig stickstoffarm bis stickstoffreich | 5,9 |
| | Reaktion | schwach sauer | 5,7 |
| Vegetation | Mahdverträglichkeit | schnittempfindlich bis mäßig schnittverträglich | 4,1 |
| Zeigerwerte | Futterwert | sehr geringwertiges Futter | 2,1 |
| | Wechselfeuchteanzeiger | | 2 |
| | Giftpflanzen | | 2 |
| | Überschw.anzeiger | | 8 |

Pflanzenartenliste

| Gruppe / Pflanzenart | MS | M | W | Vs | St | PA | Ph | Sz | VS | V | G | cf | § | Rote Liste | | | | |
|--|----|---|---|----|----|----|----|----|----|---|---|----|---|--------------------------------|----|----|---|---|
| | | | | | | | | | | | | | | HH | ND | SH | D | |
| Tracheobionta (Gefäßpflanzen) | | | | | | | | | | | | | | | | | | |
| Alisma plantago-aquatica (Gewöhnlicher Froschlöffel) | 7 | w | | | | | | | | | | | | | | | | |
| Bidens cernua (Nickender Zweizahn) | 7 | w | | | | | | | | | | | | | | | | |
| Calla palustris (Sumpf-Calla) | 7 | h | | | | | | | | | | | b | V | 3 | 3 | V | |
| Carex pseudocyperus (Scheinzyper-Segge) | 7 | w | | | | | | | | | | | | | | | | |
| Elodea nuttallii (Nuttalls Wasserpest) | 7 | h | | | | | | | | | | | | | | | | |
| Epilobium hirsutum (Zottiges Weidenröschen) | 7 | z | | | | | | | | | | | | | | | | |
| Glyceria fluitans (Flutender Schwaden) | 7 | z | | | | | | | | | | | | | | | | |
| Glyceria maxima (Wasser-Schwaden) | 7 | z | | | | | | | | | | | | | | | | |
| Holcus lanatus (Wolliges Honiggras) | 7 | w | | | | | | | | | | | | | | | | |
| Hydrocharis morsus-ranae (Froschbiß) | 7 | z | | | | | | | | | | | | | V | | V | V |
| Iris pseudacorus (Gelbe Schwertlilie) | 7 | w | | | | | | | | | | | | b | | | | |
| Juncus effusus (Flatter-Binse) | 7 | h | | | | | | | | | | | | | | | | |
| Lemna minor (Kleine Wasserlinse) | 7 | z | | | | | | | | | | | | | | | | |
| Lycopus europaeus (Gewöhnlicher Wolfstrapp) | 7 | w | | | | | | | | | | | | | | | | |
| Lysimachia thyrsoiflora (Straußblütiger Gilbweiderich) | 7 | w | | | | | | | | | | | | | 3 | | 3 | V |
| Myosotis scorpioides (Sumpf-Vergissmeinnicht) | 7 | w | | | | | | | | | | | | | | | | V |
| Phalaris arundinacea (Rohr-Glanzgras) | 7 | w | | | | | | | | | | | | | | | | |
| Phalaris arundinacea (Rohr-Glanzgras) | 7 | z | | | | | | | | | | | | | | | | |
| Rumex hydrolapathum (Fluss-Ampfer) | 7 | z | | | | | | | | | | | | | | | | |
| Sagittaria sagittifolia (Gewöhnliches Pfeilkraut) | 7 | w | | | | | | | | | | | | | | | | |
| Spirodela polyrhiza (Vielwurzlige Teichlinse) | 7 | z | | | | | | | | | | | | | | | | |
| Urtica dioica (Große Brennessel) | 7 | w | | | | | | | | | | | | | | | | |
| | | | | | | | | | | | | | | Anzahl Rote Liste Arten | | | | |
| | | | | | | | | | | | | | | 3 1 4 3 | | | | |
| | | | | | | | | | | | | | | Anzahl Arten | | | | |
| | | | | | | | | | | | | | | 21 | | | | |

MS: Mengensystem; M: Mengenangabe, W: Bewertung der Art (FFH-Monitoring), Vs: Vegetationsschicht, St: Status, PA: Autor Phänologie; Ph: Phänologie, Sz: Sozialebilität, VS: Vitalitätssystem; V: Vitalität, G: Geschlecht, cf: unsichere Bestimmung, §: Schutz nach BNatSchG, HH: Rote Liste Hamburg, Nds: Rote Liste Niedersachsen, SH: Rote Liste Schleswig-Holstein, D: Rote Liste Deutschland