

Erhebungsbogen

B

| | | | |
|----------------------------|--------------------------|---|----------------|
| Projekt | Biotopkartierung Hamburg | Interne Nr. | 122070 |
| | | DK5 DK5-GK | 5634 |
| Handlungsbedarf | Nein | DK5 - Name | Klein-Flottbek |
| Bearbeitung | BEG | Biotop-Nr. alt | 291 |
| Räumliche Abbildung | Linie | Kartierung | 07.09.2018 |
| Anzahl Abschnitte | 4 | Fläche / Länge [m²/m] | 277,17 |
| | | Breite (lineare Abb.) [m] | 3 |

| | | | |
|----------------------------|--|-----------------------------|------|
| Gesetzlicher Schutz | § 30 (2) 1.1 Natürliche oder naturnahe Fließgewässer | Schutz nur teilweise | Nein |
|----------------------------|--|-----------------------------|------|

| | |
|---------------------------|--|
| Gesamtbewertung | 6 Wertvoll |
| – Alter | 6 Biotop mittleren Alters, 50 bis 100 Jahre |
| – Belastungsgrad | 5 Flächenhaft mittlere oder örtlich starke Belastung |
| – Ökolog. Funktion | 6 Hohe Bedeutung in einem Biotopkomplex, für den lokalen Biotopverbund oder als Puffer |
| – Seltenheit | 5 Seltener Biotoptyp, floristisch stark verarmt, ohne seltener Pflges. od. verbr. artenreicher Biotoptyp |

Bestandsbeschreibung

Abschnitte der Flottbekauf einem Golfplatz..
 Im nördlichen Teil ist der Bauchlauf von Hochstauden begleitet und tiefer eingeschnitten als im Rest
 Im südlichen Teil sind die Böschungen flacher. Für Überfahrten/Weg abschnittsweise verrohrt. Drainagerohre aus den Golfflächen entwässern in den Bachlauf.
 Abschnittsweise erfolgt intensive Mahd bis direkt an den Bachlauf. Stellenweise Kiesschüttungen stabilisieren den Lauf.
 Gelbe Gauklerblume tritt stellenweise auf.
 Kein LRT, keine flutende Wasservegetation

| Vorkommen an Biotoptypen | | | |
|--------------------------|----------|--|--------------------|
| 1 | TF | Typ | HF F.Anteil |
| 2 | BTYP | Biotoptyp | - gesetzl. Grundl. |
| 3 | Zusatz | Zusatz zum Biotoptypen | |
| 4 | LRT | Lebensraumtyp | |
| 1 | 1 | | Ja 100 % |
| 2 | FBM | Bach, naturnah mit Beeinträchtigungen/Verbauungen (2018) | (§ 30 (2) 1.1) |
| 4 | kein LRT | kein Lebensraumtyp nach FFH-Richtlinie | |

| Räumliche Lage | | | |
|---------------------------|--|---------------------------------------|---|
| Lagebeschreibung | Abschnitte der Flottbekauf e Golfplatz | | |
| Nachbarnutzung/en | Golfplatz | | |
| Rechtswert (X) | 557788 | Hochwert (Y) | 5934489 |
| Bezirk | Altona | Naturraum | Geestplatten westlich der Alster (696.01) |
| Stadtteil (OT-Nr.) | Othmarschen (219) | Gemarkung | Groß-Flottbek (208) |
| Digitaler Grünplan | <input type="checkbox"/> Hafengesamtgebiet | <input type="checkbox"/> Ramsargebiet | <input type="checkbox"/> EG-Vogelschutzgeb. |
| Ausgleichsflächen | <input checked="" type="checkbox"/> Biosphärenreservat | <input type="checkbox"/> Nationalpark | <input type="checkbox"/> |
| NSG / ND / LSG | LSG Gross Flottbek [HH-2012 / Anteil: 80%] | | |
| FFH-GEBIET | | | |
| Wasserschutzgebiet | | | |

Erhebungsbogen

B

| | | | |
|----------------------------|--------------------------|---|----------------|
| Projekt | Biotopkartierung Hamburg | Interne Nr. | 122070 |
| | | DK5 DK5-GK | 5634 |
| | | DK5 - Name | Klein-Flottbek |
| Handlungsbedarf | Nein | Biotop-Nr. alt | 291 |
| Bearbeitung | BEG | Kartierung | 07.09.2018 |
| Räumliche Abbildung | Linie | Fläche / Länge [m²/m] | 277,17 |
| Anzahl Abschnitte | 4 | Breite (lineare Abb.) [m] | 3 |

Räumliche Lage

Karte

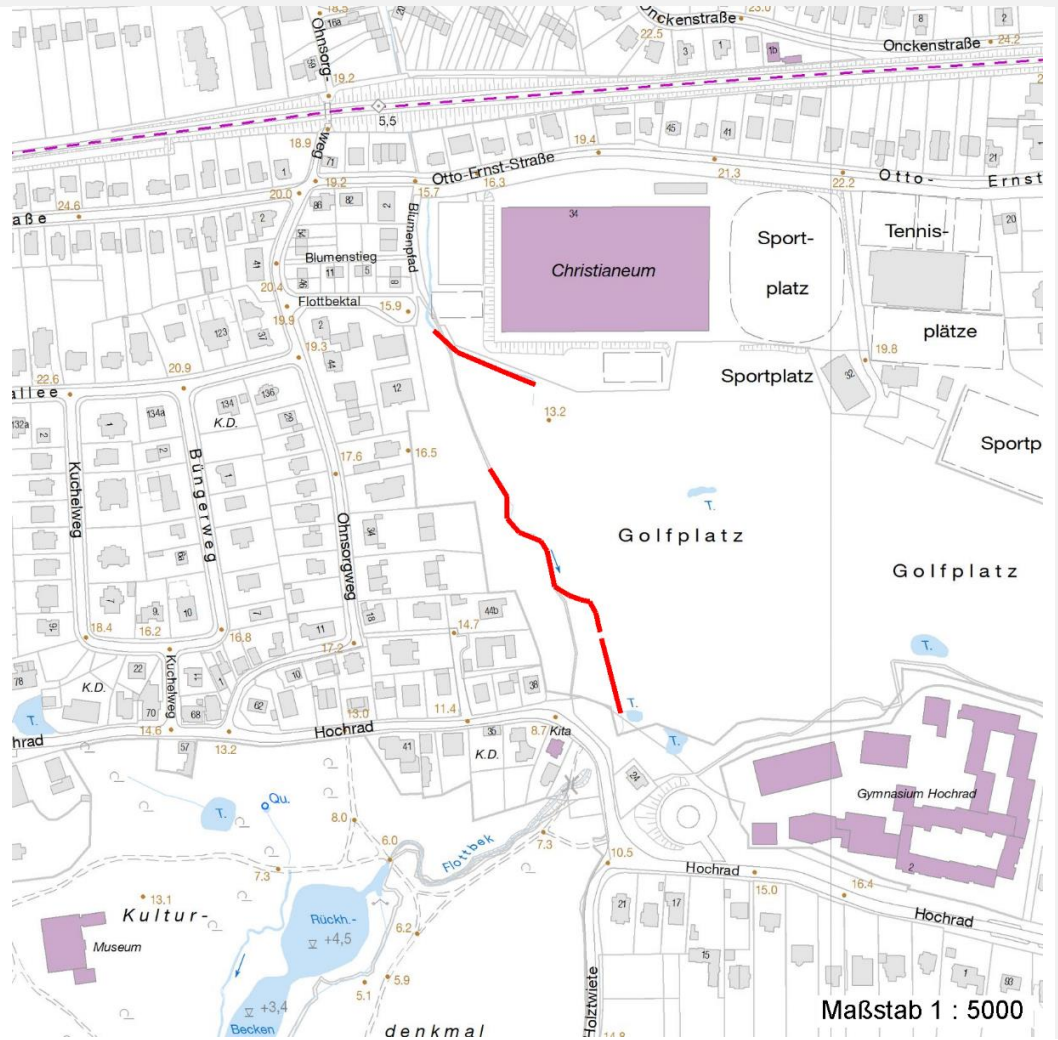

Weitere Erhebungsbögen

| Interne Nr. | Interne Nr. Zuordnung | DK5 | Biotop-Nr. | Kartierung | Zuordnung | DK5 (GK) | Biotop-Nr. (alt) |
|-------------|-----------------------|------|------------|------------|-----------|----------|------------------|
| 122070 | 10372 | 5634 | 236 | 16.08.2001 | > | 5636 | 10143 |
| 122070 | 10355 | 5634 | 237 | 09.09.2009 | > | 5636 | 10167 |

Zuordnung: N = nachfolgende Kartierung, K = weitere Kartierungen (zeitlich vorher oder nachher)

Foto

| Interne Nr. | Index | Dateiname | Aufnahmerichtung |
|-------------|-------|-----------------------|------------------|
| 67697 | 0 | 5634_291_070918_1.JPG | |
| 67698 | 0 | 5634_291_070918_2.JPG | |
| 67699 | 0 | 5634_291_070918_3.JPG | |
| 67700 | 0 | 5634_291_070918_4.JPG | |
| 67701 | 0 | 5634_291_070918_5.JPG | |
| 67702 | 0 | 5634_291_070918_6.JPG | |
| 67703 | 0 | 5634_291_070918_7.JPG | |

20.09.2022

Erhebungsbogen

B

| | | | |
|----------------------------|--------------------------|---|----------------|
| Projekt | Biotopkartierung Hamburg | Interne Nr. | 122070 |
| | | DK5 DK5-GK | 5634 |
| Handlungsbedarf | Nein | DK5 - Name | Klein-Flottbek |
| Bearbeitung | BEG | Biotop-Nr. alt | 291 |
| Räumliche Abbildung | Linie | Kartierung | 07.09.2018 |
| Anzahl Abschnitte | 4 | Fläche / Länge [m²/m] | 277,17 |
| | | Breite (lineare Abb.) [m] | 3 |

Weitere Angaben

Merkmal **Wert**

Auswertung

Gefährdung/ Einflüsse

Intensive Nutzung oder Pflege

Intensivierung der Nutzung oder Pflege

Punktuell kommt *Mimulus guttatus* vor - hier wäre ev. die Beseitigung noch sinnvoll, weil im Unterlauf bisher nicht(?) beobachtet.

Wertgesichtspunkte

Naturnahes Element in beeinträchtigter Umgebung

Bedeutung für den Biotopverbund

Rest der ursprünglichen Naturlandschaft

Foto

Fotodatei 5634_291_070918_1.JPG

Bildbeschreibung k.A.

Fotodatei 5634_291_070918_2.JPG

Bildbeschreibung Flottbek auf Golfplatz, hier mit gut ausgeprägten Hochstauden am Ufer.

Aufnahmerichtung



Aufnahmerichtung



Erhebungsbogen

B

| | | | |
|----------------------------|--------------------------|---|----------------|
| Projekt | Biotopkartierung Hamburg | Interne Nr. | 122070 |
| | | DK5 DK5-GK | 5634 |
| Handlungsbedarf | Nein | DK5 - Name | Klein-Flottbek |
| Bearbeitung | BEG | Biotop-Nr. alt | 291 |
| Räumliche Abbildung | Linie | Kartierung | 07.09.2018 |
| Anzahl Abschnitte | 4 | Fläche / Länge [m²/m] | 277,17 |
| | | Breite (lineare Abb.) [m] | 3 |

Foto

| | | | |
|-------------------------|-----------------------|-------------------------|-----------------------|
| Fotodatei | 5634_291_070918_3.JPG | Fotodatei | 5634_291_070918_4.JPG |
| Bildbeschreibung | k.A. | Bildbeschreibung | k.A. |
| Aufnahmerichtung | | Aufnahmerichtung | |



Teilflächenbeschreibung

| | | | |
|-----------------------|---|---------------------------|----------------|
| Teilflächentyp | | Teilflächen-Nr. | 1 |
| Biotoptyp | Bach, naturnah mit Beeinträchtigungen/Verbauungen (2018) | Biotoptyp | FBM |
| - Zusatz | | - gesetzl. Grundl. | (§ 30 (2) 1.1) |
| FFH-LRT | kein Lebensraumtyp nach FFH-Richtlinie | FFH-LRT | kein LRT |
| Beschreibung | Kein LRT, keine flutende Wasservegetation vorhanden, | Entw.potential LRT | |
| | | Hauptfläche | Ja |
| | | Flächenanteil | 100 % |
| | | FFH-Unters.Fläche | Nein |
| | | Saatgutfläche | Nein |

Zeigerwerte der Pflanzenartenliste (Auswertung)

| | | | |
|--------------------|-------------------------------|---|-----|
| Standort | Belichtung | halbsonnig | 6,9 |
| Boden | Feuchte | naß | 8,1 |
| | Stickstoff (N) | mäßig stickstoffarm bis stickstoffreich | 6,4 |
| | Reaktion | neutral | 6,5 |
| Vegetation | Mahdverträglichkeit | schnittempfindlich bis mäßig schnittverträglich | 3,9 |
| Zeigerwerte | Futterwert | sehr geringwertiges Futter | 2 |
| | Wechselfeuchteanzeiger | | 6 |
| | Giftpflanzen | | 0 |
| | Überschw.anzeiger | | 8 |

