

Erhebungsbogen

B

Projekt	Biotopkartierung Hamburg	Interne Nr.	120904
		DK5 DK5-GK	5236
Handlungsbedarf	Nein	DK5 - Name	Sülldorf
Bearbeitung	PRO	Biotop-Nr. alt	346
Räumliche Abbildung	Fläche	Kartierung	18.05.2018
Anzahl Abschnitte	1	Fläche / Länge [m²/m]	2143,9699
		Breite (lineare Abb.) [m]	

Gesetzlicher Schutz	_ kein gesetzl. Schutz kein gesetzlich geschütztes Biotop	Schutz nur teilweise	Nein
----------------------------	--	-----------------------------	-------------

Gesamtbewertung	4	Verarmt, entwicklungsfähig
– Alter	2	Biotop geringen Alters, 1 bis 5 Jahre
– Belastungsgrad	5	Flächenhaft mittlere oder örtlich starke Belastung
– Ökolog. Funktion	4	Isolierter Lebensraum, keine oder nur geringe Bedeutung für Nachbarflächen
– Seltenheit	4	Verbr. Biotoptyp ohne biotoptypische Artenvielfalt, Ubiquisten

Bestandsbeschreibung

Offenbar erst in jüngerer Zeit freigehaltener Sichtbeziehungsbereich vom oberen Rand der Kiesgrube zum Grund. Die Stümpfe der Gehölze sind noch vorhanden und treiben wieder aus. Eine typische Rasenvegetation hat sich noch nicht eingestellt.

Vorkommen an Biotoptypen

1	TF	Typ	HF	F.Anteil
2	BTYP	Biotoptyp		- gesetzl. Grundl.
3	Zusatz	Zusatz zum Biotoptypen		
4	LRT	Lebensraumtyp		
1	1		Ja	100 %
2	AKM	Halbruderale Gras- und Staudenflur mittlerer Standorte (2018)		
3	m, v	(gelegentliche) Mahd (m), Verbuschung, spontanes Gehölzaufkommen (v)		

Räumliche Lage

Lagebeschreibung	Nordhang der Rissener Kiesgrube		
Nachbarnutzung/en	als Park genutzter Wald		
Rechtswert (X)	552212	Hochwert (Y)	5936888
Bezirk	Altona	Naturraum	Blankeneser Höhenzug (696.00)
Stadtteil (OT-Nr.)	Sülldorf (226)	Gemarkung	Sülldorf (202)
Digitaler Grünplan	<input checked="" type="checkbox"/> Hafengesamtgebiet	<input type="checkbox"/> Ramsargebiet	<input type="checkbox"/> EG-Vogelschutzgeb.
Ausgleichsflächen	<input type="checkbox"/> Biosphärenreservat	<input type="checkbox"/> Nationalpark	<input type="checkbox"/>
NSG / ND / LSG	LSG Sülldorf [HH-2044 / Anteil: 100%]		
FFH-GEBIET			
Wasserschutzgebiet	Boursberg [3 / Anteil: 100%]		

Erhebungsbogen

B

Projekt	Biotopkartierung Hamburg		Interne Nr.	120904
			DK5 DK5-GK	5236
			DK5 - Name	Sülldorf
Handlungsbedarf	Nein		Biotop-Nr. alt	346
Bearbeitung	PRO	Kopie	Nein	18.05.2018
Räumliche Abbildung	Fläche		Kartierung	2143,9699
Anzahl Abschnitte	1		Fläche / Länge [m²/m]	
			Breite (lineare Abb.) [m]	

Räumliche Lage

Karte

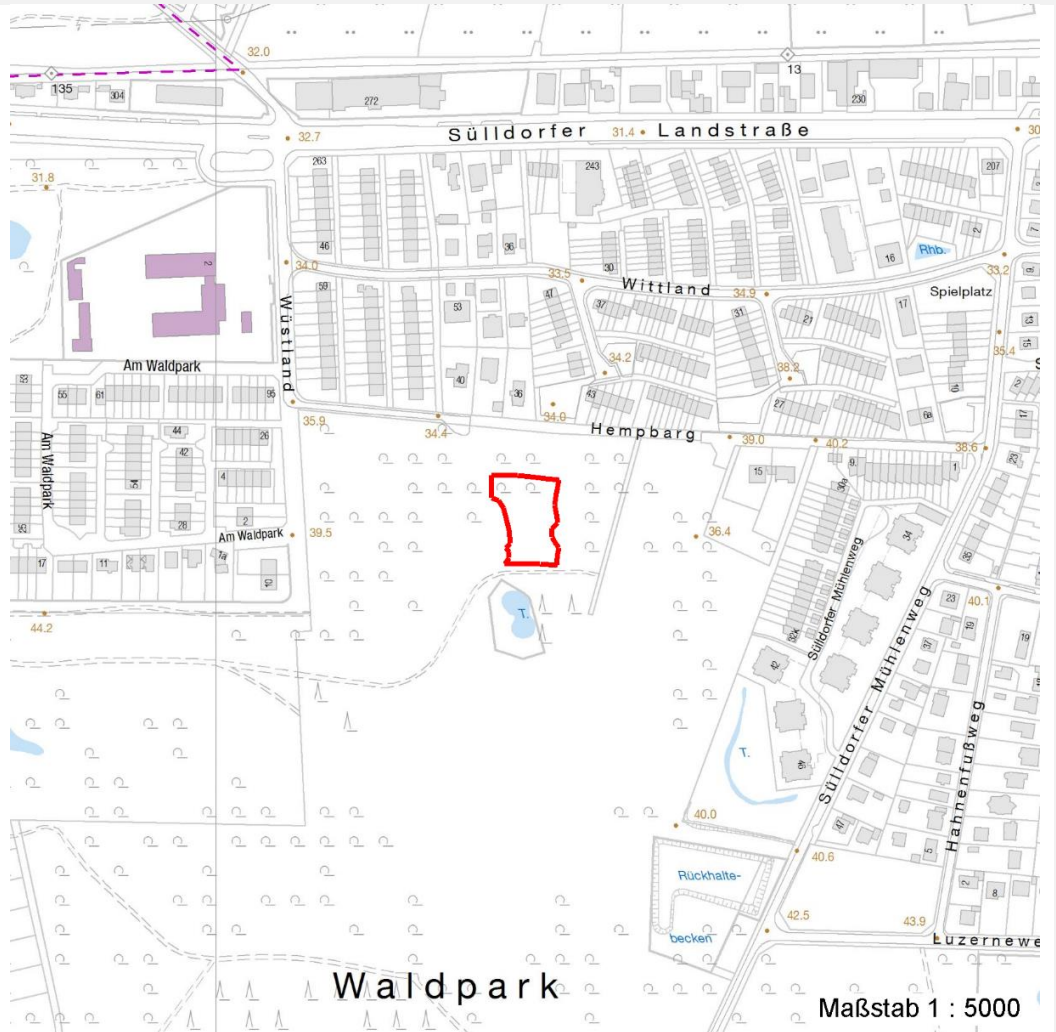

Weitere Erhebungsbögen

Interne Nr.	Interne Nr. Zuordnung	DK5	Biotop-Nr.	Kartierung	Zuordnung	DK5 (GK)	Biotop-Nr. (alt)
120904	3809	5236	23	28.06.2010	<	5238	61

Zuordnung: N = nachfolgende Kartierung, K = weitere Kartierungen (zeitlich vorher oder nachher)

Foto

Interne Nr.	Index	Dateiname	Aufnahmerichtung
67189	0	5236_346_180518_1.JPG	

Weitere Angaben

Merkmal	Wert
Auswertung	
Gefährdung / Einflüsse	Dauernde Eingriffe durch Mähen; Unterbruch des Waldbiotops
Wertgesichtspunkte	Bedeutung für das Landschaftsbild

Erhebungsbogen

B

Projekt	Biotopkartierung Hamburg	Interne Nr.	120904
		DK5 DK5-GK	5236
Handlungsbedarf	Nein	DK5 - Name	Sülldorf
Bearbeitung	PRO	Biotop-Nr. alt	346
Räumliche Abbildung	Fläche	Kartierung	18.05.2018
Anzahl Abschnitte	1	Fläche / Länge [m²/m]	2143,9699
		Breite (lineare Abb.) [m]	

Weitere Angaben

Merkmal	Wert
	Bedeutung für das Naturerleben

Foto

Fotodatei	5236_346_180518_1.JPG	Fotodatei	
Bildbeschreibung	k.A.	Bildbeschreibung	
Aufnahmerichtung		Aufnahmerichtung	



Teilflächenbeschreibung

Teilflächentyp		Teilflächen-Nr.	1
Biototyp	Halbruderale Gras- und Staudenflur mittlerer Standorte (2018)	Biototyp	AKM
- Zusatz	(gelegentliche) Mahd (m), Verbuschung, spontanes Gehölzaufkommen (v)	- gesetzl. Grundl.	
FFH-LRT Beschreibung		FFH-LRT Entw.potential LRT	
		Hauptfläche	Ja
		Flächenanteil	100 %
		FFH-Unters.Fläche	Nein
		Saatgutfläche	Nein

Weitere Angaben

Merkmal	Wert
Boden	
Feuchte	6 - mäßig feucht und wechselfeucht
Reaktion	6 - schwach sauer
Stickstoffgehalt	6 - mäßig stickstoffarm bis stickstoffreich
Veg. - Zeigerwerte	
Mahdverträglichkeit	6 - mäßig bis gut schnittverträglich (erster Schnitt nicht vor Mitte Juni)

Erhebungsbogen

B

Projekt	Biotopkartierung Hamburg		Interne Nr.	120904
			DK5 DK5-GK	5236
Handlungsbedarf	Nein		DK5 - Name	Sülldorf
Bearbeitung	PRO	Kopie	Biotop-Nr. alt	346
Räumliche Abbildung	Fläche	Nein	Kartierung	18.05.2018
Anzahl Abschnitte	1		Fläche / Länge [m²/m]	2143,9699
			Breite (lineare Abb.) [m]	

Zeigerwerte der Pflanzenartenliste (Auswertung)

Standort	Belichtung	halbsonnig bis halbschattig	6,1
Boden	Feuchte	mäßig feucht und wechselfeucht	6
	Stickstoff (N)	mäßig stickstoffarm bis stickstoffreich	6,5
	Reaktion	schwach sauer	6,1
Vegetation	Mahdverträglichkeit	mäßig bis gut schnittverträglich (erster Schnitt nicht vor Mitte Juni)	5,7
Zeigerwerte	Futterwert	ausreichende Futterqualität	4,6
	Wechselfeuchteanzeiger		2
	Giftpflanzen		1
	Überschw.anzeiger		0

Pflanzenartenliste

Gruppe / Pflanzenart	MS	M	W	Vs	St	PA	Ph	Sz	VS	V	G	cf	§	Rote Liste			
														HH	ND	SH	D
Tracheobionta (Gefäßpflanzen)																	
Acer platanoides (Spitz-Ahorn)	7	w															
Alliaria petiolata (Knoblauchsrauke)	7	w															
Arrhenatherum elatius (Glatthafer)	7	w															
Calamagrostis epigejos (Land-Reitgras)	7	z															
Carex pilulifera (Pillen-Segge)	7	w															
Cirsium arvense (Acker-Kratzdistel)	7	w															
Corylus avellana (Haselnuss)	7	z															
Dactylis glomerata (Wiesen-Knäuelgras)	7	z															
Festuca rubra (Rot-Schwingel)	7	w															
Ficaria verna (Scharbockskraut)	7	w															
Fragaria vesca (Wald-Erdbeere)	7	w												3			
Geranium pusillum (Kleiner Storchschnabel)	7	w															
Geum urbanum (Echte Nelkenwurz)	7	z															
Glechoma hederacea (Gundermann)	7	w															
Holcus lanatus (Wolliges Honiggras)	7	w															
Lychnis coronaria (Kranz-Lichtnelke)	7	w															
Myosotis arvensis (Acker-vergissmeinnicht)	7	w															
Oenothera biennis agg. (Artengruppe Gewöhnliche Nachtkerze)	7	w															
Poa pratensis (Wiesen-Rispengras)	7	w															
Poa trivialis (Gewöhnliches Rispengras)	7	h															
Quercus rubra (Rot-Eiche)	7	w															
Rubus corylifolius agg. (Artengruppe Haselblattbrombeere)	7	w															
Rumex obtusifolius (Stumpfbblätteriger Ampfer)	7	w															
Scrophularia nodosa (Knotige Braunwurz)	7	z															
Taraxacum spec. (Löwenzahn)	7	w															
Trifolium repens (Weiß-Klee)	7	w															
Urtica dioica (Große Brennessel)	7	w															
Anzahl Rote Liste Arten														1			
Anzahl Arten														27			

MS: Mengensystem; M: Mengenangabe, W: Bewertung der Art (FFH-Monitoring), Vs: Vegetationsschicht, St: Status, PA: Autor Phänologie; Ph: Phänologie, Sz: Soziabilität, VS: Vitalitätssystem; V: Vitalität, G: Geschlecht, cf: unsichere Bestimmung, §: Schutz nach BNatSchG, HH: Rote Liste Hamburg, ND: Rote Liste Niedersachsen, SH: Rote Liste Schleswig-Holstein, D: Rote Liste Deutschland