

Erhebungsbogen

B

| | | | |
|----------------------------|--------------------------|---|---------------|
| Projekt | Biotopkartierung Hamburg | Interne Nr. | 92742 |
| | | DK5 DK5-GK | 5226 |
| Handlungsbedarf | Nein | DK5 - Name | Nincoper Moor |
| Bearbeitung | RIN | Biotop-Nr. alt | 261 |
| Räumliche Abbildung | Fläche | Kartierung | 23.07.2015 |
| Anzahl Abschnitte | 1 | Fläche / Länge [m²/m] | 7162,713 |
| | | Breite (lineare Abb.) [m] | |

Gesetzlicher Schutz § 30 (2) 4.1 Bruchwälder **Schutz nur teilweise** **Nein**

| | | |
|---------------------------|---|--|
| Gesamtbewertung | 7 | Besonders wertvoll |
| – Alter | 5 | Biotop mittleren Alters, 20 bis 50 Jahre |
| – Belastungsgrad | 8 | geringe örtliche oder punktuelle Belastung |
| – Ökolog. Funktion | 8 | Wertbestimmender Bestandteil eines wertvollen Biotopkomplexes oder für den regionalen Biotopverbund. |
| – Seltenheit | 7 | Seltener Biotoptyp, mit seltenen oder bedrohten Pflges., gesättigtes Artenspektrum, einige RL-Arten |

Bestandsbeschreibung

Grauweidengebüsch mit Birken und Zitterpappeln auf Niedermoorstandort. Die Sträucher bilden ausladende Büsche, die reich an Totholz und stark Schatten spendend sind. Eine Krautschicht fehlt bereichsweise aufgrund des Schattendrucks. In den Randbereichen finden sich Gräser und Hochstauden der benachbarten Freiflächen. Im Westen geht der Gehölzbestand allmählich in den angrenzenden Birkenbruch über.

Vorkommen an Biotoptypen

| 1 | TF | Typ | HF | F.Anteil |
|---|--------|---|----|--------------------|
| 2 | BTYP | Biotoptyp | | - gesetzl. Grundl. |
| 3 | Zusatz | Zusatz zum Biotoptypen | | |
| 4 | LRT | Lebensraumtyp | | |
| 1 | 1 | | Ja | 100 % |
| 2 | HSC | Weiden-Moor- und Sumpfbüsch nährstoffreicher Standorte (2000) | | |
| 4 | 91D0* | Moorwälder | | |

Räumliche Lage

| | | | | |
|---------------------------|--|--|--|--|
| Lagebeschreibung | westlich des Streckengrabens am südlichen Rand des Kartenblattes | | | |
| Nachbarnutzung/en | Wald, Brachfläche, Grünland | | | |
| Rechtswert (X) | 553535 | Hochwert (Y) | 5926217 | |
| Bezirk | Harburg | Naturraum | Altländer Randmoorsenke (671.22) | |
| Stadtteil (OT-Nr.) | Neugraben-Fischbek (715) | Gemarkung | Fischbek (705) | |
| Digitaler Grünplan | <input type="checkbox"/> Hafengesamtgebiet | <input type="checkbox"/> Ramsargebiet | <input type="checkbox"/> EG-Vogelschutzgeb. | <input checked="" type="checkbox"/> x |
| Ausgleichsflächen | <input type="checkbox"/> Biosphärenreservat | <input type="checkbox"/> Nationalpark | | |
| NSG / ND / LSG | NSG Moorgürtel [HH-703 / Anteil: 100%] | | | |
| FFH-GEBIET | | | | |
| Wasserschutzgebiet | Süderelbmarsch/Harburger Berge [3 / Anteil: 100%] | | | |

Erhebungsbogen

B

| | | | |
|----------------------------|--------------------------|---|---------------|
| Projekt | Biotopkartierung Hamburg | Interne Nr. | 92742 |
| | | DK5 DK5-GK | 5226 |
| | | DK5 - Name | Nincoper Moor |
| Handlungsbedarf | Nein | Biotop-Nr. alt | 261 |
| Bearbeitung | RIN | Kartierung | 23.07.2015 |
| Räumliche Abbildung | Fläche | Fläche / Länge [m²/m] | 7162,713 |
| Anzahl Abschnitte | 1 | Breite (lineare Abb.) [m] | |

Räumliche Lage

Karte

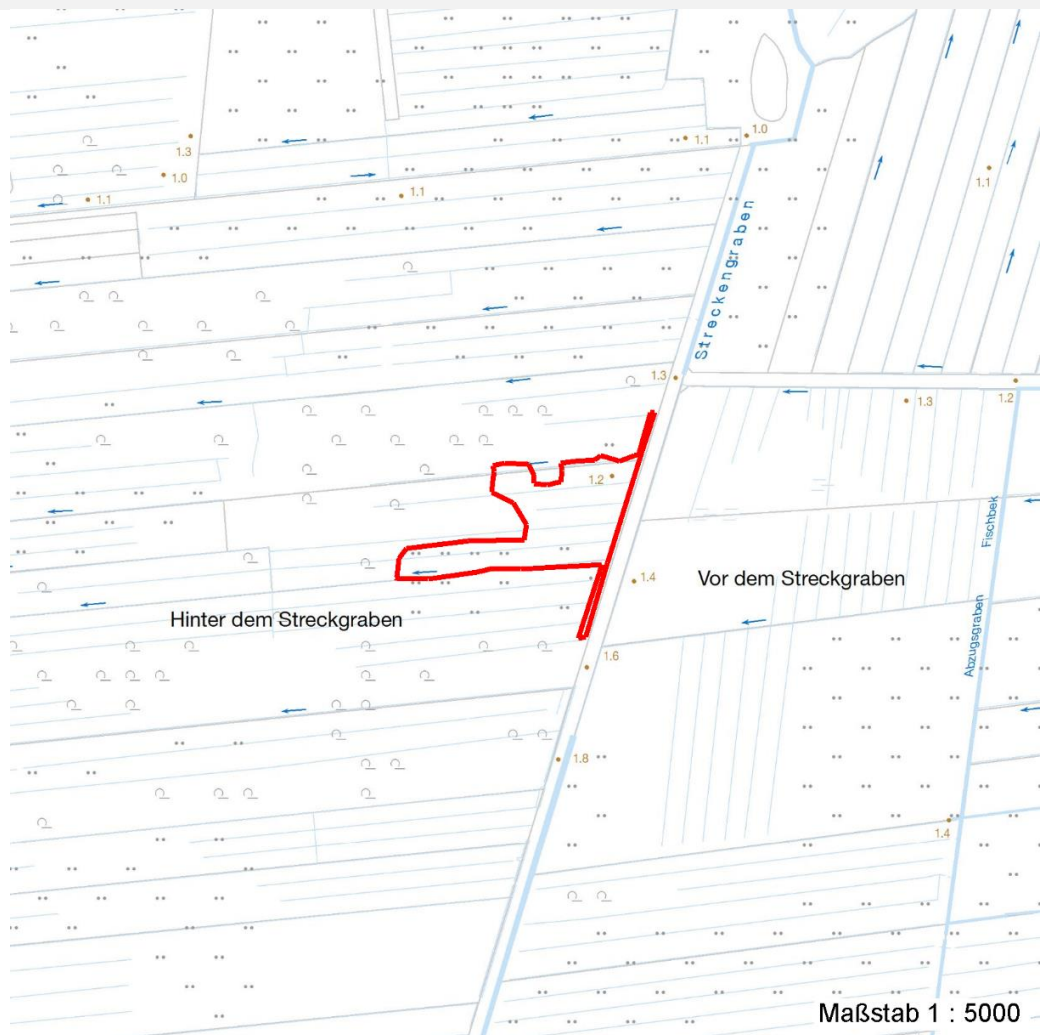

Weitere Erhebungsbögen

| Interne Nr. | Interne Nr. Zuordnung | DK5 | Biotop-Nr. | Kartierung | Zuordnung | DK5 (GK) | Biotop-Nr. (alt) |
|-------------|-----------------------|------|------------|------------|-----------|----------|------------------|
| 92742 | 2533 | 5226 | 121 | 01.10.2007 | > | 5228 | 143 |

Zuordnung: N = nachfolgende Kartierung, K = weitere Kartierungen (zeitlich vorher oder nachher)

Foto

| Interne Nr. | Index | Dateiname | Aufnahmerichtung |
|-------------|-------|-----------------------|------------------|
| 41825 | 0 | 5226_261_230715_1.JPG | |

Erhebungsbogen

B

| | | | |
|----------------------------|--------------------------|---|---------------|
| Projekt | Biotopkartierung Hamburg | Interne Nr. | 92742 |
| | | DK5 DK5-GK | 5226 |
| Handlungsbedarf | Nein | DK5 - Name | Nincoper Moor |
| Bearbeitung | RIN | Biotop-Nr. alt | 261 |
| Räumliche Abbildung | Fläche | Kartierung | 23.07.2015 |
| Anzahl Abschnitte | 1 | Fläche / Länge [m²/m] | 7162,713 |
| | | Breite (lineare Abb.) [m] | |

Foto

Fotodatei 5226_261_230715_1.JPG
Bildbeschreibung k.A.
Aufnahmerichtung

Fotodatei
Bildbeschreibung
Aufnahmerichtung



Teilflächenbeschreibung

| | | | |
|-----------------------|--|---------------------------|-------|
| Teilflächentyp | | Teilflächen-Nr. | 1 |
| Biototyp | Weiden-Moor- und Sumpfgewächsbüsch nährstoffreicher Standorte (2000) | Biototyp | HSC |
| - Zusatz | | - gesetzl. Grundl. | |
| FFH-LRT | Moorwälder | FFH-LRT | 91D0* |
| Beschreibung | | Entw.potential LRT | |
| | | Hauptfläche | Ja |
| | | Flächenanteil | 100 % |
| | | FFH-Unters.Fläche | Nein |
| | | Saatgutfläche | Nein |

Weitere Angaben

| Merkmal | Wert |
|-------------------|--|
| Auswertung | |
| Maßnahmen | 1.1 - Sukzession ungestört ablaufen lassen |

FFH-Bewertungen (BFN)

| | | Wert | AZ | Z |
|----------|---|------|----|---|
| 1 | Lebensraumtyp | | | |
| 3 | Arteninventar , Gesamtbewertung, 1..n - Parameter mit Kriterien A/B/C | | | |
| 4 | Habitatstruktur , Gesamtbewertung, 1..n - Parameter mit Kriterien A/B/C | | | |
| 5 | Beeinträchtigungen , Gesamtbewertung, 1..n - Parameter mit Kriterien A/B/C | | | |
| | Zustandsbewertung: AZ – Vorgabewert , Z – von AZ abweichend festgelegte Zustandsbewertung | | | |
| 1 | 91D0 (BFN) Moorwälder | | C | |
| 3 | Arteninventar | | | C |
| 4 | Habitatstrukturen | | | C |

Erhebungsbogen

B

| | | | | |
|----------------------------|--------------------------|--------------|---|---------------|
| Projekt | Biotopkartierung Hamburg | | Interne Nr. | 92742 |
| | | | DK5 DK5-GK | 5226 |
| Handlungsbedarf | Nein | | DK5 - Name | Nincoper Moor |
| Bearbeitung | RIN | Kopie | Biotop-Nr. alt | 261 |
| Räumliche Abbildung | Fläche | Nein | Kartierung | 23.07.2015 |
| Anzahl Abschnitte | 1 | | Fläche / Länge [m²/m] | 7162,713 |
| | | | Breite (lineare Abb.) [m] | |

FFH-Bewertungen (BFN)

| | | | |
|---|------|----|----------|
| 1 Lebensraumtyp | | | |
| 3 Arteninventar , Gesamtbewertung, 1..n - Parameter mit Kriterien A/B/C | | | |
| 4 Habitatstruktur , Gesamtbewertung, 1..n - Parameter mit Kriterien A/B/C | | | |
| 5 Beeinträchtigungen , Gesamtbewertung, 1..n - Parameter mit Kriterien A/B/C | | | |
| Zustandsbewertung: AZ – Vorgabewert , Z – von AZ abweichend festgelegte Zustandsbewertung | Wert | AZ | Z |
| 5 Beeinträchtigungen | | | B |

Zeigerwerte der Pflanzenartenliste (Auswertung)

| | | | |
|--------------------|-------------------------------|---|-----|
| Standort | Belichtung | halbsonnig | 6,6 |
| Boden | Feuchte | feucht | 7,2 |
| | Stickstoff (N) | mäßig bis stickstoffarm | 3,6 |
| | Reaktion | mäßig sauer bis sauer | 4 |
| Vegetation | Mahdverträglichkeit | nicht völlig schnittunverträglich aber sehr schnittempindlich | 2,2 |
| Zeigerwerte | Futterwert | sehr geringwertiges Futter | 2,3 |
| | Wechselfeuchteanzeiger | | 3 |
| | Giftpflanzen | | 0 |
| | Überschw.anzeiger | | 0 |

Pflanzenartenliste

| Gruppe / Pflanzenart | MS | M | W | Vs | St | PA | Ph | Sz | VS | V | G | cf | § | Rote Liste | | | |
|---|----|---|---|----|----|----|----|----|----|--------------------------------|---|----|---|------------|----|----|---|
| | | | | | | | | | | | | | | HH | ND | SH | D |
| Tracheobionta (Gefäßpflanzen) | | | | | | | | | | | | | | | | | |
| Betula pubescens (Moor-Birke) | 7 | h | | | | | | | | | | | | | | | |
| Deschampsia cespitosa (Rasen-Schmiele) | 7 | w | | | | | | | | | | | | | | | |
| Deschampsia flexuosa (Draht-Schmiele) | 7 | w | | | | | | | | | | | | | | | |
| Frangula alnus (Faulbaum) | 7 | z | | | | | | | | | | | | | | | |
| Ilex aquifolium (Stechpalme) | 7 | w | | | | | | | | | | | b | | | | |
| Molinia caerulea (Blaues Pfeifengras) | 7 | z | | | | | | | | | | | | | | | |
| Populus tremula (Zitter-Pappel) | 7 | h | | | | | | | | | | | | | | | |
| Rubus fruticosus agg. (Artengruppe Echte Brombeere) | 7 | z | | | | | | | | | | | | | | | |
| Rubus idaeus (Himbeere) | 7 | z | | | | | | | | | | | | | | | |
| Salix cinerea (Grau-Weide) | 7 | h | | | | | | | | | | | | | | | |
| Sorbus aucuparia (Eberesche) | 7 | z | | | | | | | | | | | | | | | |
| | | | | | | | | | | Anzahl Rote Liste Arten | | | | | | | |
| | | | | | | | | | | Anzahl Arten 11 | | | | | | | |

MS: Mengensystem; M: Mengenangabe, W: Bewertung der Art (FFH-Monitoring), Vs: Vegetationsschicht, St: Status, PA: Autor Phänologie; Ph: Phänologie, Sz: Soziabilität, VS: Vitalitätssystem; V: Vitalität, G: Geschlecht, cf: unsichere Bestimmung, §: Schutz nach BNatSchG, HH: Rote Liste Hamburg, Nds: Rote Liste Niedersachsen, SH: Rote Liste Schleswig-Holstein, D: Rote Liste Deutschland