

Erhebungsbogen

B

| | | | |
|----------------------------|--------------------------|---|------------------|
| Projekt | Biotopkartierung Hamburg | Interne Nr. | 147339 |
| | | DK5 DK5-GK | 5038 5040 |
| Handlungsbedarf | Nein | DK5 - Name | Rissen-Nord |
| Bearbeitung | ROG | Biotop-Nr. alt | 222 83 |
| Räumliche Abbildung | Linie | Kartierung | 14.05.2020 |
| Anzahl Abschnitte | 4 | Fläche / Länge [m²/m] | 327,161 |
| | | Breite (lineare Abb.) [m] | 3 |

| | | | |
|----------------------------|---------------------|-----------------------------|------|
| Gesetzlicher Schutz | § 14 (2) 2.2 Knicks | Schutz nur teilweise | Nein |
|----------------------------|---------------------|-----------------------------|------|

| | | |
|---------------------------|---|--|
| Gesamtbewertung | 5 | Noch wertvoll, gut entwicklungsfähig |
| – Alter | 6 | Biotop mittleren Alters, 50 bis 100 Jahre |
| – Belastungsgrad | 4 | Flächenhaft deutliche Belastung ohne nachh. Schäden |
| – Ökolog. Funktion | 5 | Bedeutung in einem Biotopkomplex, für den lokalen Biotopverbund oder als Puffer |
| – Seltenheit | 5 | Seltener Biotoptyp, floristisch stark verarmt, ohne seltener Pflges. od. verbr. artenreicher Biotoptyp |

Bestandsbeschreibung

Zur Baumreihe durchgewachsene Knicks mit Dominanz alter, und landschaftsbildprägender Stieleichen mit BHD bis 90 cm. Die spärliche Strauchschicht ist durch die angrenzende Nutzung gärtnerisch überprägt. Wall z. T. deutlich ausgeprägt, z.T. auch ohne Gehölze. Einige Abschnitte aber auch vollständig degeneriert, z. B. im Bereich der Baumschule. In einem Bereich gegenüber Reiterschule wurde der Wall geöffnet und die Vegetation entfernt. Als Knickreste in Kontakt zur Feldmark geschützt nach § 30 BNatSchG in Verbindung mit § 14 HmbBNatSchAG

Vorkommen an Biototypen

| 1 | TF | Typ | HF | F.Anteil |
|---|--------|--|--------------------|----------------|
| 2 | BTYP | Biototyp | - gesetzl. Grundl. | |
| 3 | Zusatz | Zusatz zum Biototypen | | |
| 4 | LRT | Lebensraumtyp | | |
| 1 | 1 | | Ja | 100 % |
| 2 | HWB | Durchgewachsener Knick (2018) | | (§ 14 (2) 2.2) |
| 3 | 3 | starkes Baumholz, Brusthöhendurchmesser 50 - < 70 cm (3) | | |

Räumliche Lage

| | | | |
|---|--|---------------------------------------|---|
| Lagebeschreibung | An Reiterhof und Baumschule Groten Flerren | | |
| Nachbarnutzung/en | Freizeit, Baumschule | | |
| Rechtswert (X) | 550983 | Hochwert (Y) | 5938761 |
| Bezirk | Altona | Naturraum | Holm - Wedeler Geestrandgebiet (694.02) |
| Stadtteil (OT-Nr.) | Rissen (227) | Gemarkung | Rissen (201) |
| Digitaler Grünplan | <input type="checkbox"/> Hafengesamtgebiet | <input type="checkbox"/> Ramsargebiet | <input type="checkbox"/> EG-Vogelschutzgeb. |
| Ausgleichsflächen NSG / ND / LSG | <input type="checkbox"/> Biosphärenreservat | <input type="checkbox"/> Nationalpark | <input type="checkbox"/> |
| FFH-GEBIET | LSG Altona-Südwest, Ottensen, Othmarschen, Klein Flottbek, Ni enstedten, Dockenhuden, Blankenese, Rissen [HH-2003 / Anteil : 100%] | | |
| Wasserschutzgebiet | Boursberg [3 / Anteil : 100%] | | |

Erhebungsbogen

B

| | | | |
|----------------------------|--------------------------|---|------------------|
| Projekt | Biotopkartierung Hamburg | Interne Nr. | 147339 |
| | | DK5 DK5-GK | 5038 5040 |
| | | DK5 - Name | Rissen-Nord |
| Handlungsbedarf | Nein | Biotop-Nr. alt | 222 83 |
| Bearbeitung | ROG | Kartierung | 14.05.2020 |
| Räumliche Abbildung | Linie | Fläche / Länge [m²/m] | 327,161 |
| Anzahl Abschnitte | 4 | Breite (lineare Abb.) [m] | 3 |

Räumliche Lage

Karte

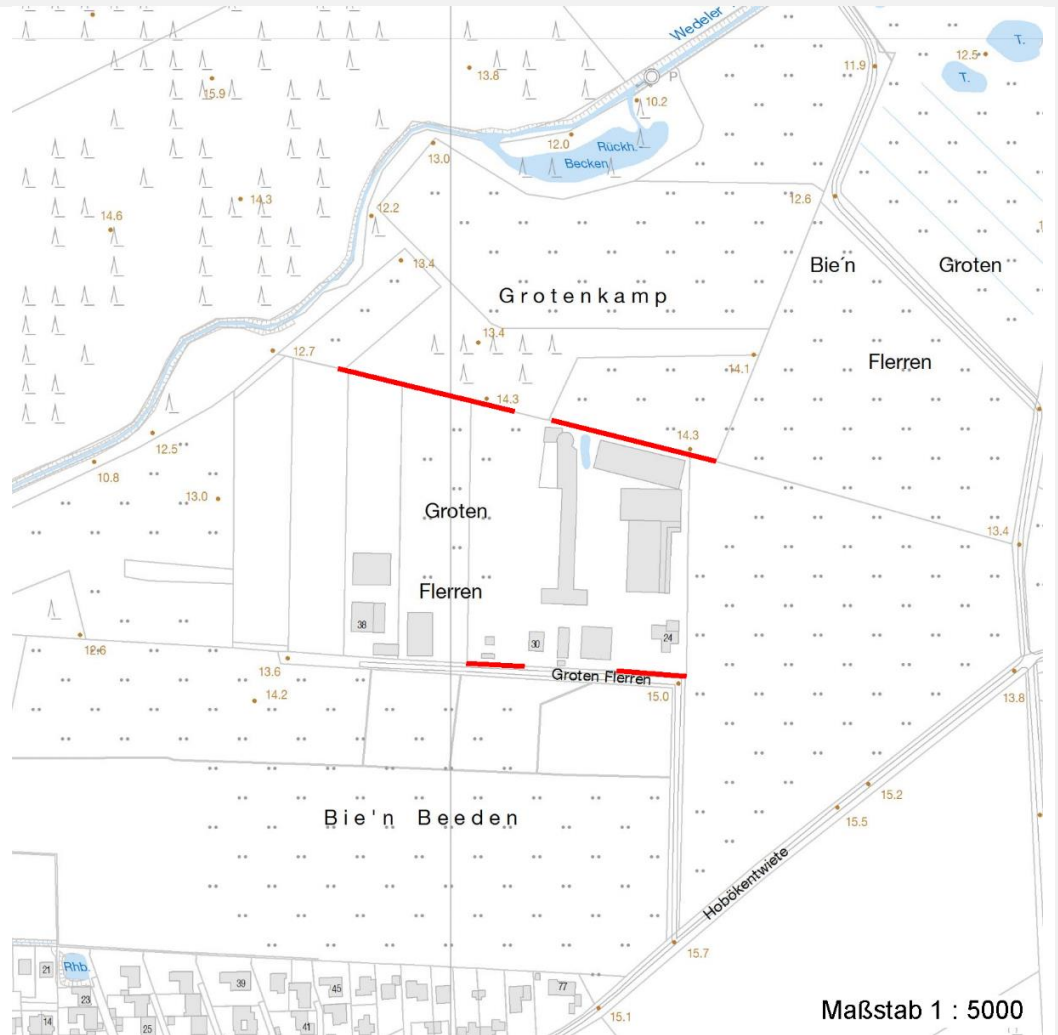

Weitere Erhebungsbögen

| Interne Nr. | Interne Nr. Zuordnung | DK5 | Biotop-Nr. | Kartierung | Zuordnung | DK5 (GK) | Biotop-Nr. (alt) |
|-------------|-----------------------|------|------------|------------|-----------|----------|------------------|
| 147339 | 1807 | 5038 | 222 | 08.08.2005 | K | 5040 | 83 |
| 147339 | 76475 | 5038 | 222 | 03.10.2013 | K | 5040 | 83 |
| 147339 | 1807 | 5038 | 222 | 08.08.2005 | > | 5040 | 83 |

Zuordnung: N = nachfolgende Kartierung, K = weitere Kartierungen (zeitlich vorher oder nachher)

Foto

| Interne Nr. | Index | Dateiname | Aufnahmerichtung |
|-------------|-------|-----------------------|------------------|
| 83855 | 0 | 5038_222_140520_2.JPG | |
| 83856 | 0 | 5038_222_140520_1.JPG | |

Erhebungsbogen

B

| | | | |
|----------------------------|--------------------------|---|------------------|
| Projekt | Biotopkartierung Hamburg | Interne Nr. | 147339 |
| | | DK5 DK5-GK | 5038 5040 |
| Handlungsbedarf | Nein | DK5 - Name | Rissen-Nord |
| Bearbeitung | ROG | Biotop-Nr. alt | 222 83 |
| Räumliche Abbildung | Linie | Kartierung | 14.05.2020 |
| Anzahl Abschnitte | 4 | Fläche / Länge [m²/m] | 327,161 |
| | | Breite (lineare Abb.) [m] | 3 |

Weitere Angaben

| Merkmal | Wert |
|--------------------------|---|
| Auswertung | |
| Gefährdung/ Einflüsse | Hoher Anteil nicht heimischer Pflanzen Starke negative Einflüsse von außen |
| Wertgesichtspunkte | Bestandteil der historischen Kulturlandschaft Entwicklungspotenzial |
| Bedeutung für Tiergruppe | Vögel |
| Maßnahmen | 8.1 - Knick auf den Stock setzen 1.8 - Beseitigung von Zierpflanzen 8.5 - Strauchschicht nachpflanzen |

Foto

| | | | |
|-------------------------|-----------------------|-------------------------|-----------------------|
| Fotodatei | 5038_222_140520_1.JPG | Fotodatei | 5038_222_140520_2.JPG |
| Bildbeschreibung | k.A. | Bildbeschreibung | k.A. |
| Aufnahmerichtung | | Aufnahmerichtung | |



Erhebungsbogen

B

| | | | |
|----------------------------|--------------------------|---|------------------|
| Projekt | Biotopkartierung Hamburg | Interne Nr. | 147339 |
| | | DK5 DK5-GK | 5038 5040 |
| | | DK5 - Name | Rissen-Nord |
| Handlungsbedarf | Nein | Biotop-Nr. alt | 222 83 |
| Bearbeitung | ROG | Kartierung | 14.05.2020 |
| Räumliche Abbildung | Linie | Fläche / Länge [m²/m] | 327,161 |
| Anzahl Abschnitte | 4 | Breite (lineare Abb.) [m] | 3 |

Teilflächenbeschreibung

| | | | |
|-----------------------------|--|-----------------------------------|----------------|
| Teilflächentyp | | Teilflächen-Nr. | 1 |
| Biotoptyp | Durchgewachsener Knick (2018) | Biotoptyp | HWB |
| - Zusatz | starkes Baumholz, Brusthöhendurchmesser 50 - < 70 cm (3) | - gesetzl. Grundl. | (§ 14 (2) 2.2) |
| FFH-LRT Beschreibung | | FFH-LRT Entw.potential LRT | |
| | | Hauptfläche | Ja |
| | | Flächenanteil | 100 % |
| | | FFH-Unters.Fläche | Nein |
| | | Saatgutfläche | Nein |

Weitere Angaben

| Merkmal | Wert |
|---------------------------|--|
| Boden | |
| Feuchte | 6 - mäßig feucht und wechselfeucht |
| Reaktion | 7 - neutral |
| Stickstoffgehalt | 2 - sehr stickstoffarm |
| Standort, Relief | |
| Neigung - Gelände | N0 - nicht geneigt (<2 %) |
| Ausrichtung | FL - flach, keine Exposition |
| Zusätze - Btyp | kd - degenerierter Knickwall wx - erheblicher Fremdholzanteil |
| Veg. - Deckg./Ant. | |
| Gesamt | 80 % |
| 1. Baumschicht | 50 % |
| Strauchschicht | 20 % |
| 1. Krautschicht | 50 % |

Zeigerwerte der Pflanzenartenliste (Auswertung)

| | | | |
|--------------------|-------------------------------|---|-----|
| Standort | Belichtung | halbsonnig bis halbschattig | 6,4 |
| Boden | Feuchte | mäßig feucht und wechselfeucht | 5,9 |
| | Stickstoff (N) | sehr stickstoffarm | 2 |
| | Reaktion | neutral | 6,5 |
| Vegetation | Mahdverträglichkeit | schnittempfindlich (nur Herbstschnitt vertragend) | 3 |
| Zeigerwerte | Futterwert | sehr geringwertiges Futter | 2 |
| | Wechselfeuchteanzeiger | | 0 |
| | Giftpflanzen | | 0 |
| | Überschw.anzeiger | | 0 |

Pflanzenartenliste

| Gruppe / Pflanzenart | MS | M | W | Vs | St | PA | Ph | Sz | VS | V | G | cf | § | Rote Liste | | | |
|---------------------------------------|----|---|---|----|----|----|----|----|----|---|---|----|---|------------|----|----|---|
| | | | | | | | | | | | | | | HH | ND | SH | D |
| Tracheobionta (Gefäßpflanzen) | | | | | | | | | | | | | | | | | |
| Fagus sylvatica (Rotbuche) | 7 | w | | | | | | | | | | | | | | | |
| Molinia caerulea (Blaues Pfeifengras) | 7 | z | | | | | | | | | | | | | | | |

Erhebungsbogen

B

| | | | |
|----------------------------|--------------------------|---|------------------|
| Projekt | Biotopkartierung Hamburg | Interne Nr. | 147339 |
| | | DK5 DK5-GK | 5038 5040 |
| Handlungsbedarf | Nein | DK5 - Name | Rissen-Nord |
| Bearbeitung | ROG | Biotop-Nr. alt | 222 83 |
| Räumliche Abbildung | Linie | Kartierung | 14.05.2020 |
| Anzahl Abschnitte | 4 | Fläche / Länge [m²/m] | 327,161 |
| | | Breite (lineare Abb.) [m] | 3 |

Pflanzenartenliste

| Gruppe / Pflanzenart | MS | M | W | Vs | St | PA | Ph | Sz | VS | V | G | cf | § | Rote Liste | | | | | | |
|---------------------------------------|----|---|---|----|----|----|----|----|----|---|---|----|---|------------|----|----|---|---|--|--|
| | | | | | | | | | | | | | | HH | ND | SH | D | | | |
| Prunus laurocerasus (Lorbeer-Kirsche) | 7 | z | | | | | | | | | | | | | | | | | | |
| Quercus robur (Stiel-Eiche) | 7 | h | | | | | | | | | | | | | | | | | | |
| Rhododendron spec. (Rhododendron) | 7 | z | | | | | | | | | | | | | | | | | | |
| Sorbus aucuparia (Eberesche) | 7 | w | | | | | | | | | | | | | | | | | | |
| Taxus baccata (Gemeine Eibe) | 7 | z | | | | | | | | | | | b | | 3 | | | V | | |
| Anzahl Rote Liste Arten | | | | | | | | | | | | | | | | | | | | |
| Anzahl Arten | | | | | | | | | | | | | | | | 7 | | | | |

MS: Mengensystem; M: Mengenangabe, W: Bewertung der Art (FFH-Monitoring), Vs: Vegetationsschicht, St: Status, PA: Autor Phänologie; Ph: Phänologie, Sz: Soziabilität, VS: Vitalitätssystem; V: Vitalität, G: Geschlecht, cf: unsichere Bestimmung, §: Schutz nach BNatSchG, HH: Rote Liste Hamburg, Nds: Rote Liste Niedersachsen, SH: Rote Liste Schleswig-Holstein, D: Rote Liste Deutschland