

TEILBEBAUUNGSPLAN
 DER FREIEN UND HANSESTADT
 BEZIRK EIMSBOTTTEL
 STADTTTEIL EDELSTEDT
 BETRIFFT:
 KIELER STRASSE
 MASSTAB 1:1000

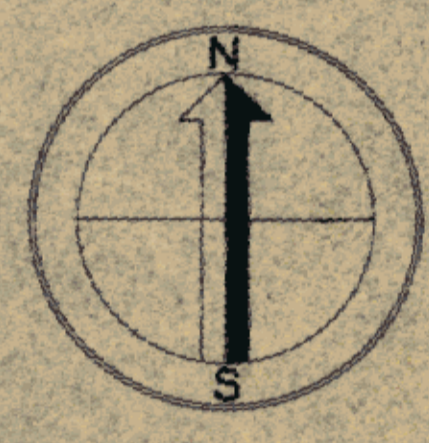
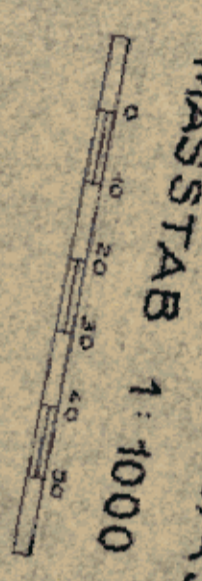

- Plan und hinsichtlich Baubauart
 in der Hinsicht
 in der Hinsicht
 in der Hinsicht
- ALTE STRASSENLINE
 - ALTE BAULINIE
 - ALTE BAU- UND STRASSENLINE
 - AUFGEBOHRTE STRASSENLINE
 - AUFGEBOHRTE BAULINIE
 - NEUE STRASSE BAU- UND STRASSENLINE
 - NEUE BAULINIE
 - VORHAUENDE BAULINIE
 - VORHAUENDE STRASSENLINE
 - NEUE STRASSENKREISEN
 - VON STEIGEREN GEBÄUDEN PERSPEKTIVEN

HAMBURG, DEN 19. JAN. 1953
 LÄNDERPRÄSIDENT
 BAUBÜRO
 GEZ. DR. SECKTER
 OBERBAUDIREKTOR

HAMBURG, DEN 30. APRIL 1953
 VERBAUAMT
 GEZ. SILL
 I. OBERDIREKTOR

HAMBURG, DEN 30. APRIL 1953
 GEZ. V. D. DANIELAU-DOMBSOWSKI
 OBERBAUDIREKTOR

HAMBURG, DEN 16. JAN. 1953
 GEZ. BAHNSON
 LEITENDER VERBAUAMTSBEHÄUDELTER

HAMBURG, DEN 17. MAI 1953
 GEZ. BEERTZ
 ALS PROTOKOLLFÜHRER DES SENATS

Die Unterschriftung mit dem
 Original wird bescheinigt.
 Hamburg, den 17. Mai 1953
 [Signature]

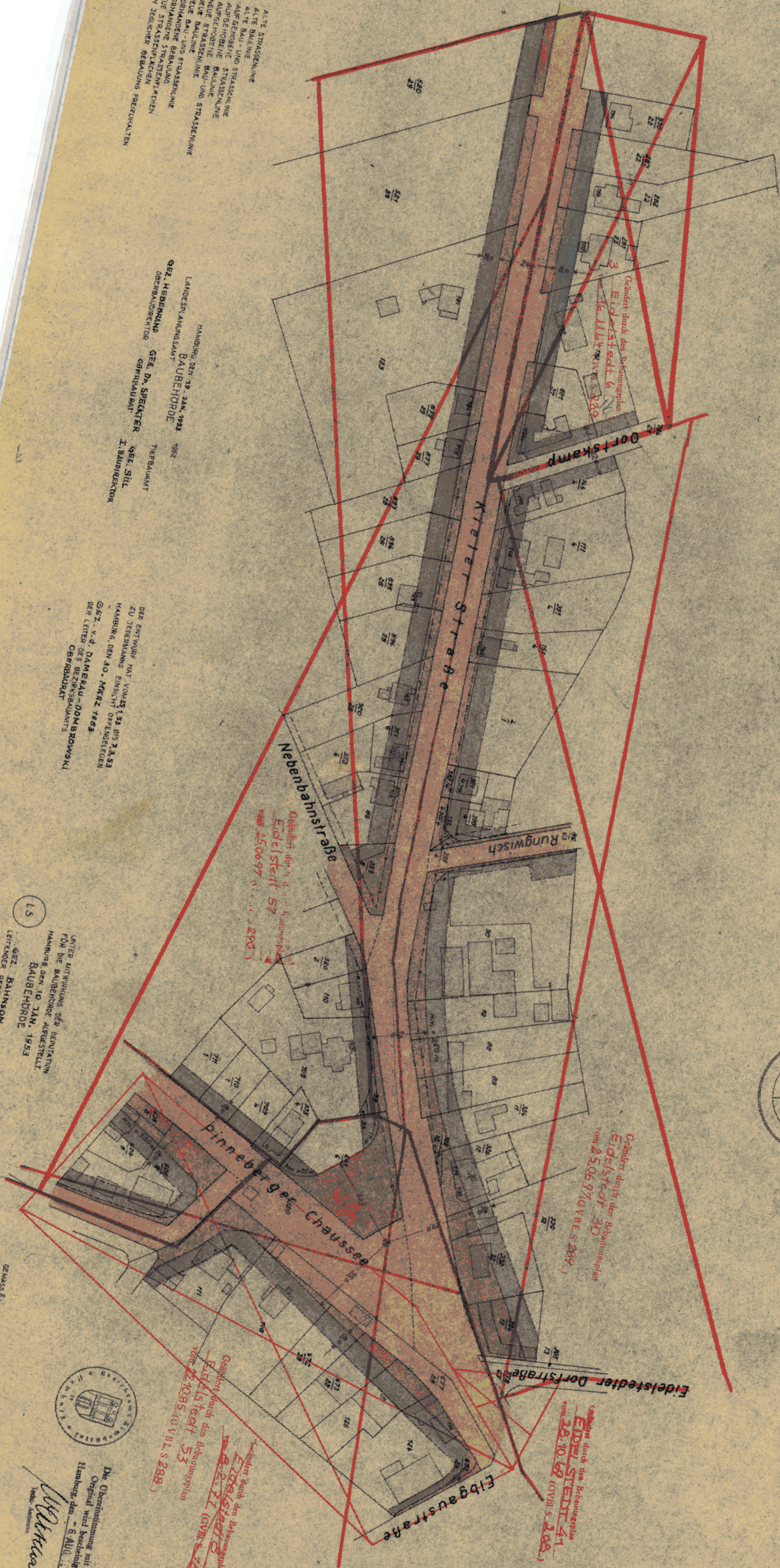

Anschluß Blatt 9

Anschluß Blatt 7

(8/18) TB 87
 4892 Tve - E - 46