

Teilbebauungsplan der Freien und Hansestadt Hamburg auf Grund des § 3 des Hamburgischen Bebauungsplangesetzes vom 31. Oktober 1923.

Für die Strassen: Fischbeker Holtweg, Edelheide, Waldschlucht, Holtknebel, Quellgrund, Wettloop und Wilkensweg.

Bezirk: Harburg, Stadtteil: Neugraben-Fischbek, Ortsteil Nr. 718.

18657 (4 Teile) Teil 4
TB657

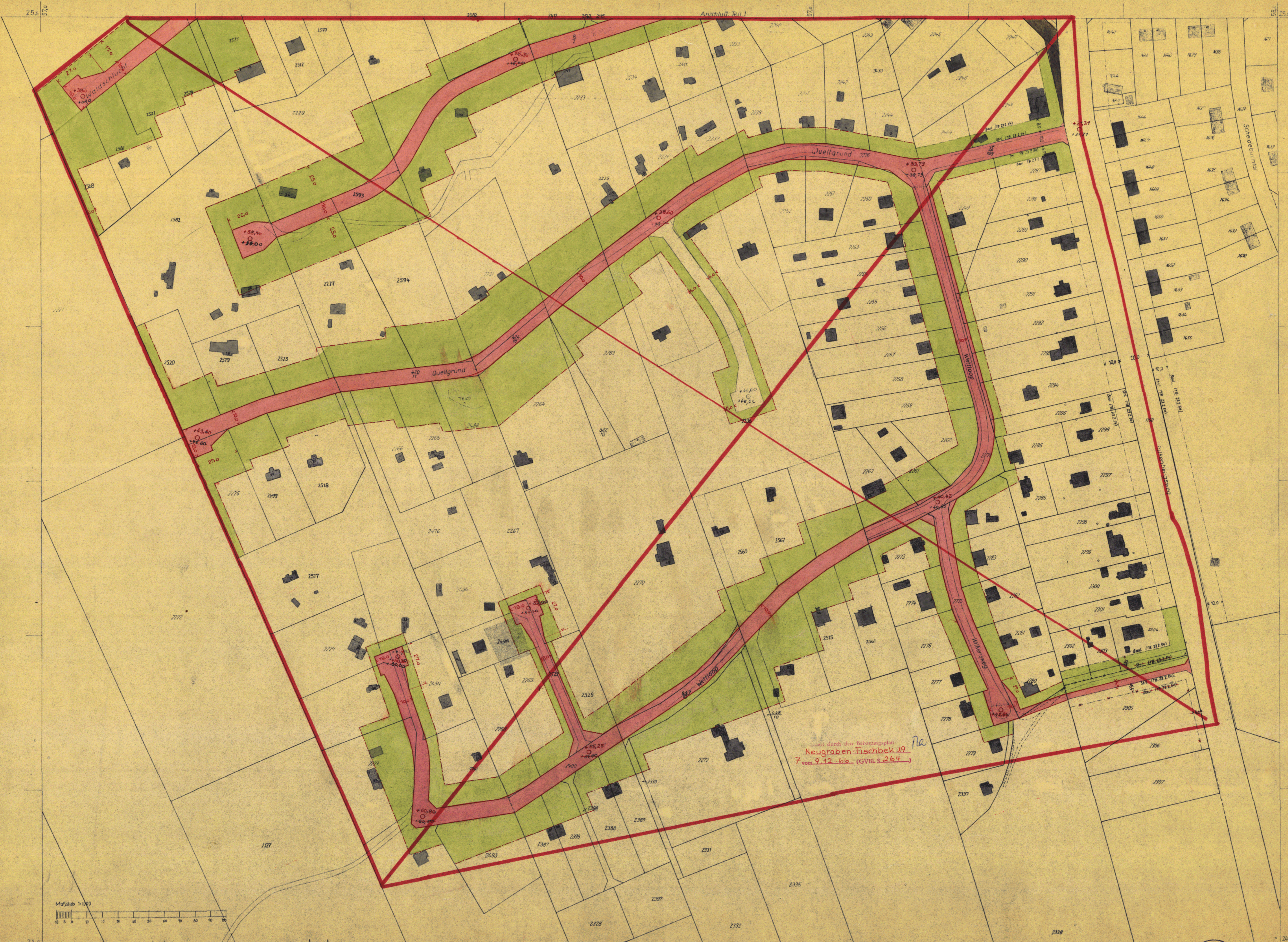

... durch den Bebauungsplan
Neugraben-Fischbek 19
7 vom 9.12.66 (GVBl. S. 264)

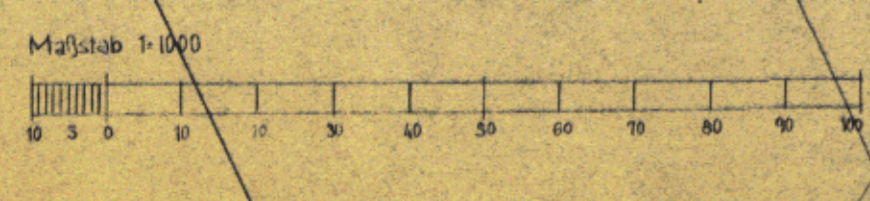

- Freie und Hansestadt Hamburg
Baubehörde
Landesplanungsbüro
Hamburg 10, Stadthausstraße 2
Tel. 34 10 05
- Straßenslinie
 - - - - - Baulinie
 - neue Straßenslinie
 - veränderte Straßenfläche
 - vorhandene Gebäude
 - vorgelagerter Bebauung freizuhaltende Fläche
 - neue Straßenfläche
 - zu zuzunehmende Straßenslinie
 - aufzuhebende Baulinie
 - neue Baulinie
 - Begrenzungslinie

Entworfen: Hamburg, Harburg, den 15.9.57
Bezirksbauamt Harburg
Stadtplanungsabteilung
gez. Kresse

Dubstedt, Hamburg, den 27.11.1958
Bezirksbauamt Harburg
Landesplanungsbüro
Tiefbauamt
gez. Hebebrand
gez. Dr. Speckler
gez. Sill
gez. A. Buchholz

Öffentlich ausgearbeitet von 9.5. bis 19.6.59 beim
Bezirksbauamt Harburg - Stadtplanungsbüro

Festgestellt in der Sitzung des Senats am
den 7. 7. 1959
In Kraft getreten am
den 10. 7. 1959

Zugesamt:

Bauausschuß	am	23.9.57
Bezirksausschuß	am	24.9.57
Landesbauaufsichtsrat	am	11.12.59
Baubehörde	am	12.2.59

Die Oberbestimmung mit dem Original-Teilbebauungsplan wird bescheinigt.

Hamburg, den 10. 7. 1960

Tsch. Anj.