

TB 368

Grund des § 3 des Hamburgischen Bauabwärtungsgesetzes vom 31. Oktober 1923  
**LOKSTEDTER WEG**  
Bezirk Hamburg-Nord Stadtteil EPPENDORF Ortsteil 405

Entworfen Hamburg den 15. 5. 1959  
Bezirksamt Hamburg-Nord  
Bauamt  
gez. Neuling  
Oberbaurat

Aufgestellt Hamburg den 17. 9. 1959  
Landesplanungsamt  
Tiefbauamt

Hebebrand gez. Dr. Speckter  
Baudirektor Erster Baudirektor

Öffentlich ausgelegt vom 11. 10. 59 bis 27. 11. 59 beim Bauamt  
Stadtplanungsabteilung

gez. Romme  
Baurat

Festgestellt in der Sitzung des Senats am  
Der Protokollführer des Senats

In Kraft getreten am  
Seite

Zugestimmt  
Bezirksausschuß am 25. Juni 1959  
Landesplanungsausschuß am 11. 9. 1959  
Baudeputation am 7. 10. 1959

Festgestellt durch Rechtsverordnung des Senats vom 29. 3. 1960

In Kraft getreten am  
(GVBl. 19. Seite)

Stadtbauamt Hamburg  
Baubehörde  
Landesplanungsamt  
Hamburg-Nord, Südhafenstraße 8  
Tel. 34 10 08  
No 5168 Archiv

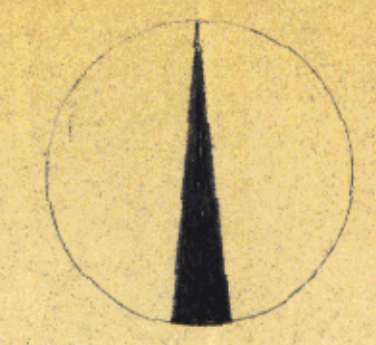
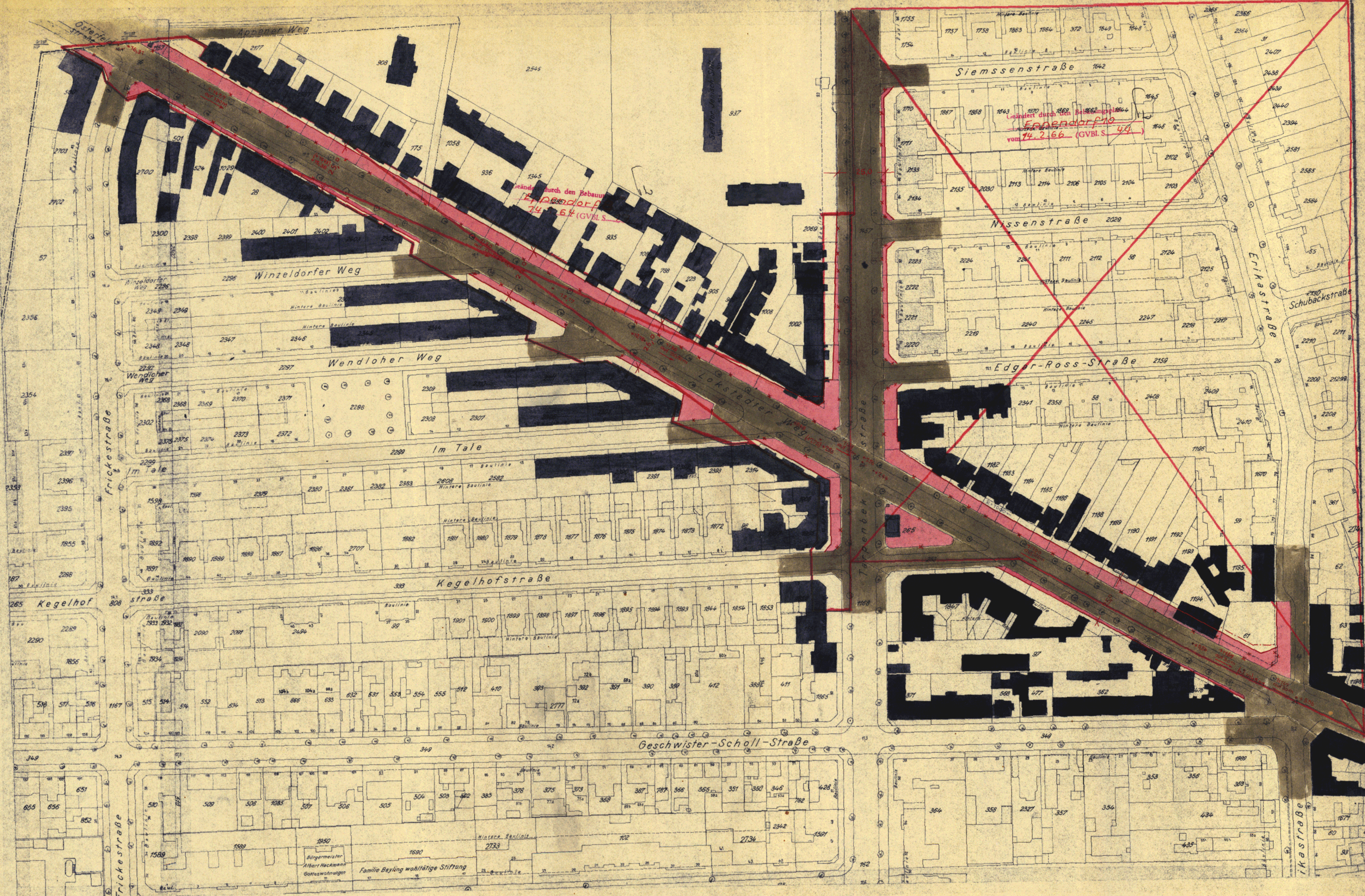

M 1:1000  
Zeichenerklärung

- Straßen- oder Uferlinien
- x- Aufgehobene Straßen- oder Uferlinien
- Neue Straßen- oder Uferlinien
- Baulinien
- x- Aufgehobene Baulinien
- Neue Baulinien
- Vorhandene Durchfahrten oder Durchgänge
- Festgestellte Durchfahrten oder Durchgänge
- Neue Durchfahrten oder Durchgänge
- Vorhandene Arkaden
- Festgestellte Arkaden
- Neue Arkaden
- Straßflächen
- Neue Straßflächen
- Von jeglicher Bebauung freizuhaltende Flächen
- Wasserflächen
- Neue Wasserflächen
- Bahnanlagen
- Neue Bahnanlagen
- Öffentl. Park- und Grünanlagen
- Neue öffentl. Park- und Grünanlagen
- Vorhandene Gebäude
- Fläche für besondere Zwecke (Zweckangabe)
- Begrenzungslinien
- Aufhebungen:
- Bisherige Nutzung: schmaler Streifen
- Neu ausgewiesen: breiter Streifen
- 10,00 Straßenhöhen
- 10,00 Aufgehobene Straßenhöhen
- 10,00 Neue Straßenhöhen
- (10,00) Neue theoretl. Höhen der Gefällsbrechpunkte (Die Straßenhöhen beziehen sich auf NN.)

Die vollständige Darstellung des alten Bestandes in der Planungsunterlage wird bescheinigt

Hamburg, den 29. April 1959  
Bezirksamt Hamburg-Nord  
Kataster- u. Vermessungsamt

*[Signature]*  
Obervermessungsrat



Die Übereinstimmung mit dem Original-Teilbauabwärtungsplan wird bescheinigt.  
Hamburg, den 28. 3. 1960  
*[Signature]*  
Techn. Ang.

TB 368  
268