

TEILBEBAUUNGSPLAN

AUF GRUND DES § 3 DES HAMBURGISCHEN BEBAUUNGSPLANGESETZES VOM 31. OKTOBER 1923
BEZIRK HAMBURG-MITTE STADTEIL BILLW. AUSSCHLAG + ROTHENBURGSORT ORTSTEIL 133+134

FÜR:

AUSSCHLAGER ALLEE UND VIERLÄNDER DAMM



MASSTAB 1:1000

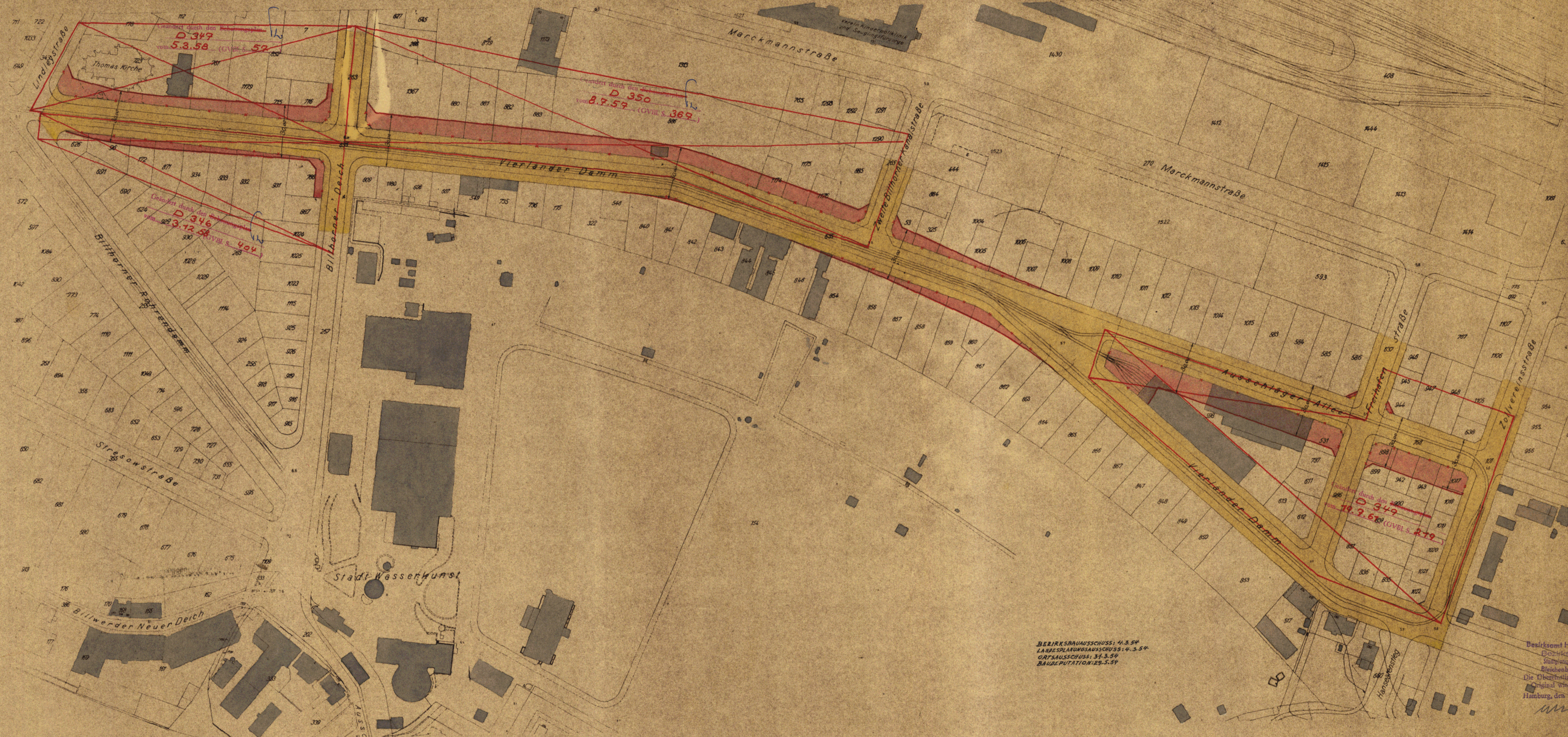

BEZIRKSBAU-AUSSCHUSS: 11.3.54
LANDESPLANUNGS-AUSSCHUSS: 4.5.54
ORTSAUSSCHUSS: 31.3.54
BAUDEPUTATION: 29.5.54

Bezirksamt Hamburg-Mitte
Bezirksbauamt
Stadtplanningabteilung
Bleichenbrücke 17 e
Die Überstimmung mit dem
Original wird bescheinigt.
Hamburg, den 1. Sep. 1955
Wendt

- 1.
- ZEICHENERKLÄRUNG: GEBÄUDE
 - STRASSENFLÄCHEN
 - NEUE STRASSENFLÄCHEN
 - STRASSENLINIEN
 - NEUE STRASSENLINIEN
 - AUFGEHOBENE BAU- BZW. STRASSENLINIEN

ENTWORFEN HAMBURG DEN 8.2.1954
BEZIRKSBAUAMT HAMBURG-MITTE
STADTPLANUNGSABTEILG.

GER: MEY
BAURAT

AUFGESTELLT HAMBURG DEN 13. FEB. 1954
BAUBEHÖRDE
LANDESPLANUNGSAMT - TIEFBAUAMT

GER: I. V. SEITZ GER: DR. SPECKTER GER: SILL
ÜBERBAU-DEKOR. BAUDIREKTOR ERSTER BAUDIREKTOR

GER: MEY
BAURAT

ÖFFENTLICH AUSGEGLEGEN VOM 30.11.54 BIS 11.1.1955
BEIM BEZIRKSBAUAMT HAMBURG-MITTE, STADTPLANUNGS-ABT.

FESTGESTELLT IN DER SITZUNG DES SENATS AM 16. September 1955
DER PROTOKOLLFÜHRER DES SENATS
gez.: Koplow, Reg. Ass.