



25. Berichtigung des Landschaftsprogramms einschl. Karte Arten- und Biotopschutz - LB02/20

Veränderung von Gebieten zum Schutz, zur Pflege und Entwicklung von Natur und Landschaft im Sinn des Kapitels 4 des Bundesnaturschutzgesetzes (§ 5 Absatz 5 Satz 1 Nr. 1 HmbBNatSchAG)

Naturschutzgebiete Diekbek, Stapelfelder Moor, Höttigbaum (mit Natura 2000-Gebiet Stellmoorer Tunneltal/Höttigbaum)

Teilfläche 1:

NSG Diekbek
Berichtigung aufgrund von Artikel 1 der Verordnung zur Sicherstellung und Entwicklung naturnaher Landschaftsbestandteile in den Wandsbeker Feldmarken vom 23.06.2020

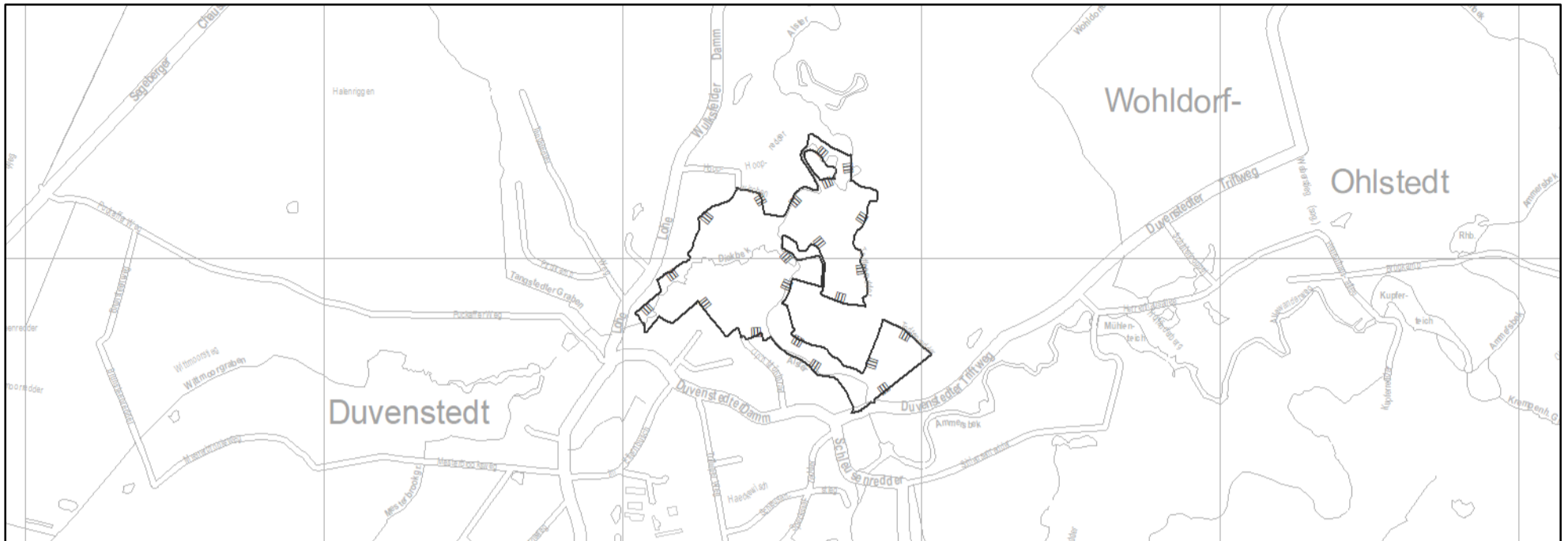

Teilfläche 2:



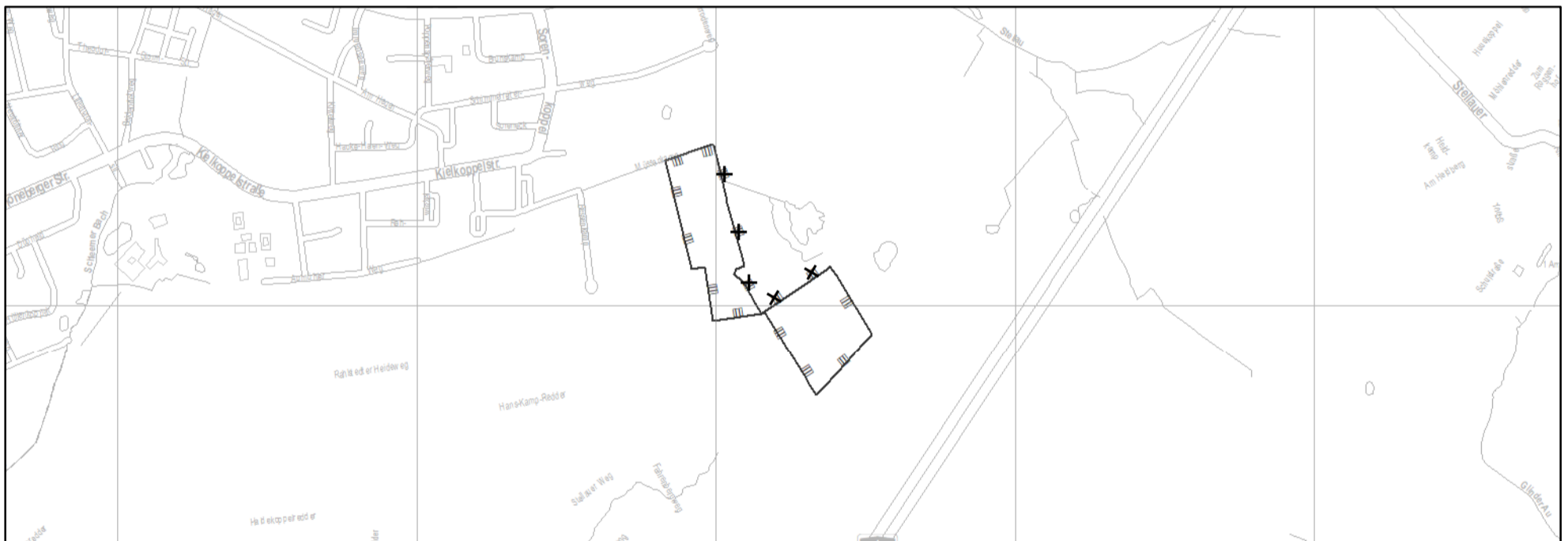

NSG Stapelfelder Moor
Berichtigung aufgrund von Artikel 2 der Verordnung zur Sicherstellung und Entwicklung naturnaher Landschaftsbestandteile in den Wandsbeker Feldmarken vom 23.06.2020

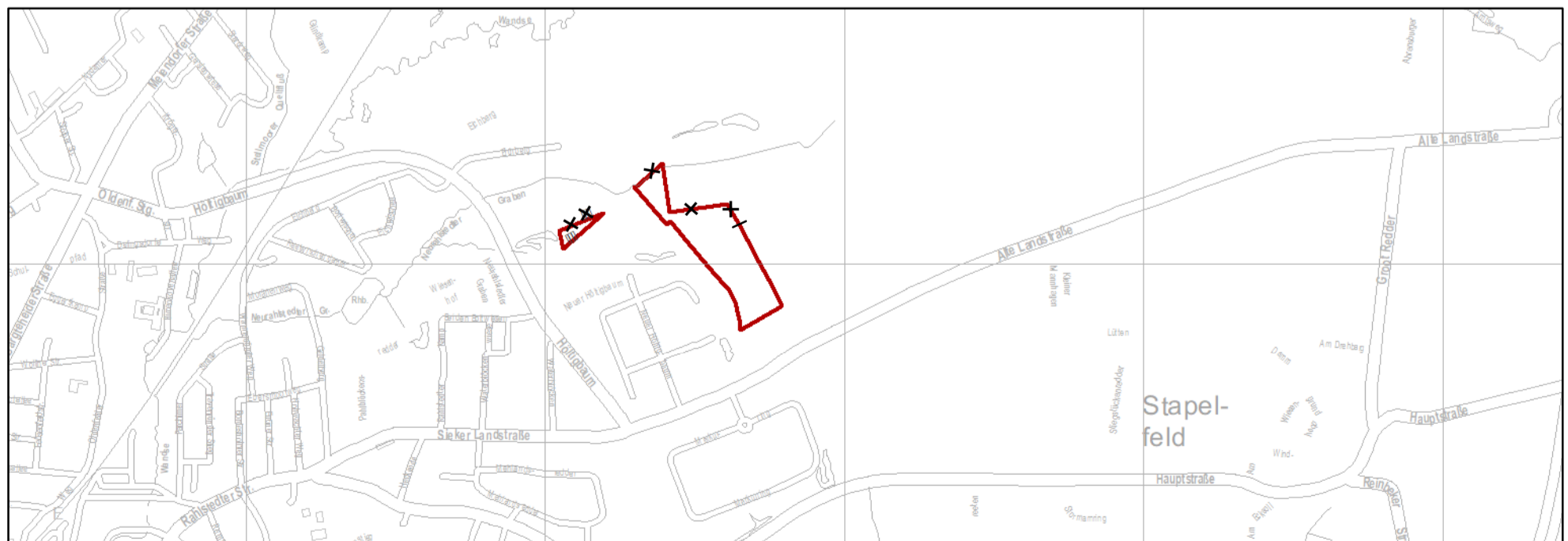

Teilfläche 3:

NSG Höttigbaum (mit Natura 2000-Gebiet Stellmoorer Tunneltal/Höttigbaum)
Berichtigung aufgrund von Artikel 3 der Verordnung zur Sicherstellung und Entwicklung naturnaher Landschaftsbestandteile in den Wandsbeker Feldmarken vom 23.06.2020



-  Grenze Naturschutzgebiet
-  bishेरige Grenze Naturschutzgebiet entfällt
-  Grenze Natura 2000
-  bishेरige Grenze Natura 2000 entfällt