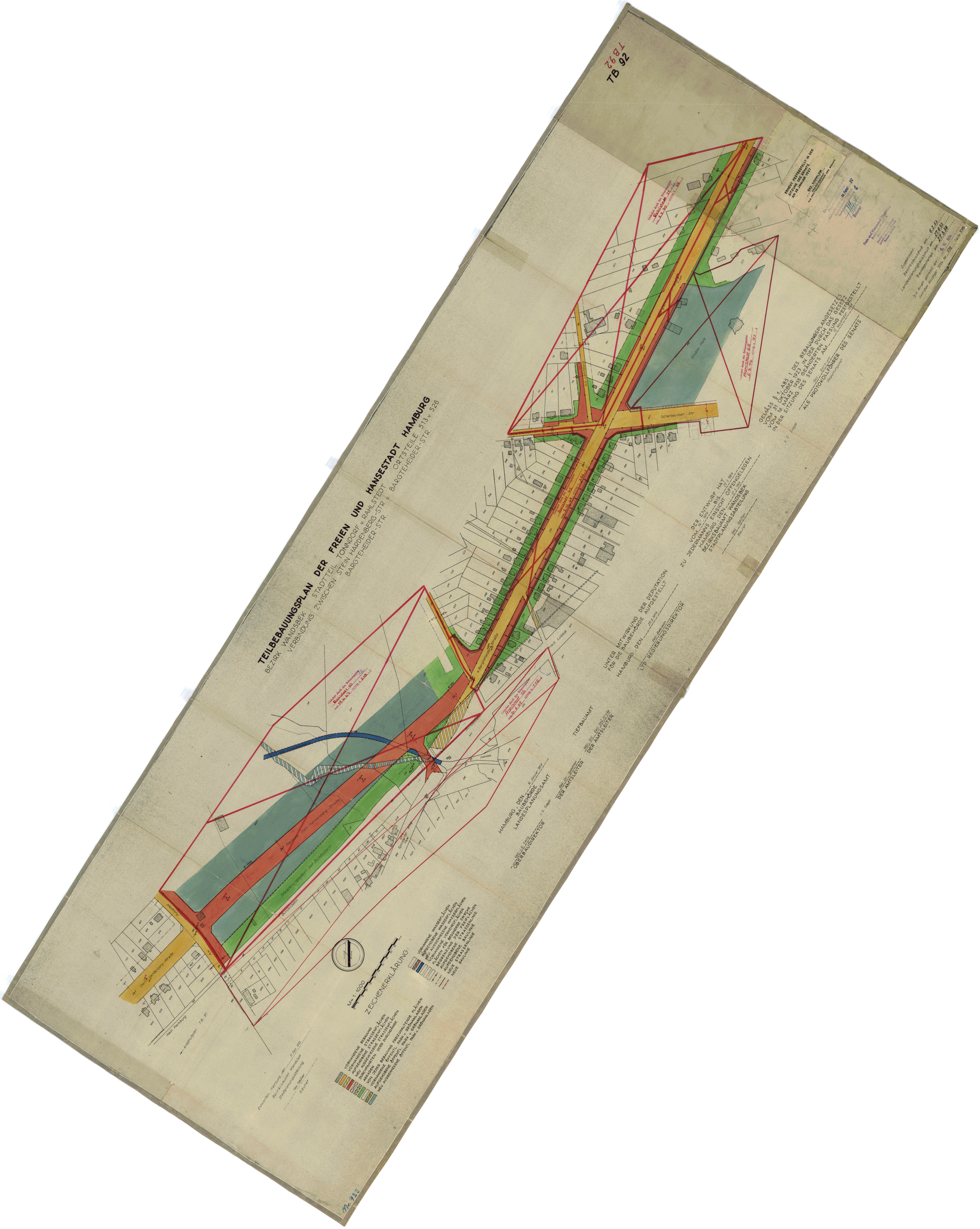
TB 92
TB92
TEILBEBAUUNGSPLAN DER FREIEN UND HANSESTADT HAMBURG
BEZIRK WANDSBEK STADTTEIL TONNDORF u. RAHLSTEDT ORTSTEILE 513 u. 526
VERBINDUNG ZWISCHEN STEIN HARDENBERG-STR. u. BARGTEHEIDER-STR.
BARGTEHEIDER-STR.
Geändert durch den Bebauungsplan Rahlstedt 21 vom 3.2.70 (GVBl. S. 40)
Geändert durch den Bebauungsplan Rahlstedt 65 vom 5.3.74 (GVBl. S. 91)
Geändert durch den Bebauungsplan Rahlstedt 42 vom 2.12.69 (GVBl. S. 232)
Geändert durch den Bebauungsplan Rahlstedt 10 vom 19.6.63 (GVBl. S. 218)
Geändert durch den Bebauungsplan Rahlstedt 12 vom 10.6.69 (GVBl. S. 118)
Scharbeutzer-Str.
Am Lehmberg
Bargteheider Straße
Grubes-Park
nach Lübeck
Bundesbahn
Wandse
Geplante Stein-Hardenberg-Straße
Erweiterungsgebiet der Bundesbahn
Tonndorfer Weg
Pulverhof
Am
Stein-Hardenberg-Straße
nach Hamburg
Anschlußplan TB. 91
ERNEUT FESTGESTELLT IN DER SITZUNG DES SENATS AM 29. JANUAR 1957
GEZ. KOPPLOW
REGIERUNGSRAT
ALS PROTOKOLLFÜHRER DES SENATS
Die Übereinstimmung mit dem Original wird beglaubigt
Hamburg, den 22. Febr. 55
Bezirksamt Wandsbek
Stadtplanungsabteilung
Baurat
Freie und Hansestadt Hamburg
Bezirksamt Wandsbek
Zugestimmt:
Bezirksausschuß am 6.2.53
Landesplanungsausschuß am 27.8.53
Baudeputation am 27.3.54
In Kraft getreten am 3. 12. 1954
Amtlicher Anzeiger 1954 Nr. 275 Seite 1015
GEMÄSS § 1, ABS. 1 DES BEBAUUNGSPLANGESETZES
VOM 31. OKTOBER 1923 IN DER DURCH DAS GESETZ
VOM 16. MÄRZ 1935 GEÄNDERTEN FASSUNG FESTGESTELLT
IN DER SITZUNG DES SENATS AM 12. November 1954
Gez. Burtram
ALS PROTOKOLLFÜHRER DES SENATS
Regierungsrat
L.S. Siegel
DER ENTWURF HAT
VOM 14. 1954 BIS 25.5.1954
ZU JEDERMANNS EINSICHT OFFENGELEGEN
HAMBURG, DEN 31.5.1954
BEZIRKSAMT WANDSBEK
STADTPLANUNGSABTEILUNG
Gez. Schöller
Baurat
UNTER MITWIRKUNG DER DEPUTATION
FÜR DIE BAUBEHÖRDE AUFGESTELLT
HAMBURG, DEN 27.3.1954
Gez. Bahnsen
LTD. REGIERUNGSDIREKTOR
TIEFBAUAMT
Gez. Sill Gez. Stü 22.1.54
DER AMTSLEITER
HAMBURG, DEN 30. Januar 1954
BAUBEHÖRDE
LANDESPLANUNGSAMT
Gez. i.V. Seitz
OBERBAUDIREKTOR
L.S. Siegel
Gez. Dr. Speckter
DER AMTSLEITER
M = 1:1000
ZEICHENERKLÄRUNG:
VORHANDENE BEBAUUNG
VORHANDENE STRASSENFLÄCHEN
AUFGEHOBENE STRASSENFLÄCHEN
NEU AUSGEWIESENE STRASSENFLÄCHEN
DURCHFAHRTEN ODER DURCHGÄNGE
ARKADEN
VON JEDER BEBAUUNG FREIZUHALTENDE FLÄCHEN
VORHANDENE ÖFFENTL. PARK u. GRÜNANLAGEN
AUFGEHOBENE ÖFFENTL. PARK u. GRÜNANLAGEN
NEU AUSGEWIESENE ÖFFENTL. PARK u. GRÜNANLAGEN
VORHANDENE WASSERFLÄCHEN
AUFGEHOBENE WASSERFLÄCHEN
NEU AUSGEWIESENE WASSERFLÄCHEN
VORHANDENE VERKEHRSFLÄCHEN
FLÄCHEN FÜR BESONDERE ZWECKE
BEGRENZUNG DER FREIFLÄCHEN
AUFGEHOBENE STRASSENLINIE
NEUE STRASSENLINIE
AUFGEHOBENE BAULINIE
NEUE BAULINIE
Entworfen, Hamburg, den 15. Dez. 1953
Bezirksbauamt Wandsbek
Stadtplanungsabteilung
Gez. Schöller
Baurat
Nr. 923