

TB 398

TB 398

398

Auf Grund des § 3 des Hamburgischen Bebauungsplangesetzes vom 31. Oktober 1923 für die Waitzstraße zwischen Beselerplatz und Alexander-Zinn-Straße Bezirk Altona Stadtteil Groß Flottbek Ortsteil 217

Entworfen, Hamburg, den 16. Februar 1955 Bezirksbauamt Altona Stadtplanungsabteilung gez. DÖRMANN Beirat

Aufgestellt, Hamburg, den 8. JUNI 1955 Baubehörde Landesplanungsamt Tiefbauamt gez. HEBERBRAND gez. DR. SPECKTER Oberbaudirektor Erster Baudirektor gez. SILL Erster Baudirektor

Öffentlich ausgelegt vom 26. JULI 1955 bis 5. SEPTEMBER 1955 beim Bezirksbauamt Altona - Stadtplanungsabteilung gez. DÖRMANN Beirat

Festgestellt in der Sitzung des Senats am 20. JAN. 1956 Der Protokollführer des Senats L.S. gez. KÖPPLOW REGIERUNGSRAT

In Kraft getreten am 195. Seite (Amtlicher Anzeiger)

Zugestimmt: Bezirksausschuß am 1. APRIL 1955 Landesplanungsausschuß am 23. JUNI 1955 Baudeputation am 16. JULI 1955

Freie und Hansestadt Hamburg Baubehörde Landesplanungsamt Hamburg 36, Stadthausbrücke 8 Tel. 34 10 08

Archiv

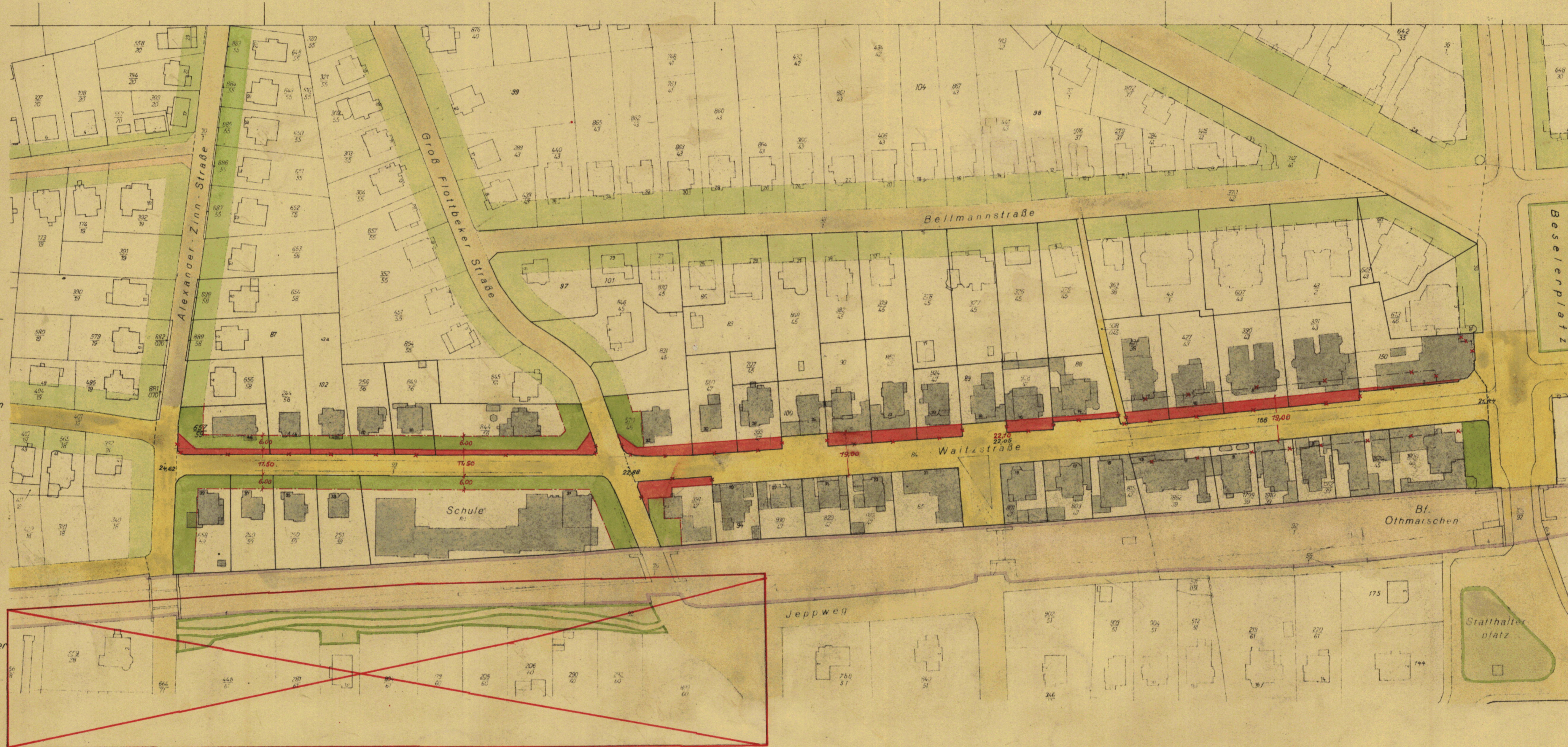

- Zeichenerklärung: Straßenlinien, Aufgehobene Straßenlinien, Neue Straßenlinien, Baulinien, Aufgehobene Baulinien, Neue Baulinien, Straßenflächen, Neue Straßenflächen, Von jeglicher Bebauung freizuhalten. Flächen, Bahnanlagen, Öffentliche Grünanlagen, Vorhandene Gebäude, 22,05 Vorhandene Straßenhöhe über NN, 22,10 Neue Straßenhöhe über NN

Geändert durch den Bebauungsplan OTHMARSCHEN 12 vom 10.6.66 (GVBl. S. 221)



Ereinstimmung mit dem... 10. Jan 1956 Regierungssinspektor