

TEILBEBAUUNGSPLAN
auf Grund des § 3 des Hamburgischen
Bebauungsplangesetzes vom 31. Oktober 1923
für die Pinnerhofer Chaussee
Bezirk: Eimsbüttel, Stadtteil: Eidelstedt
M 1-1000

AUF STÄNDIGKEIT
DIESES BEBAUUNGS-
PLANS
HABEN DIE BEZUG-
NEHMENDEN VEREIN-
BARTIGEN VEREINBAR-
UNGSGEMEINSCHAFTEN
VON SEITE DER BEBAU-
UNGSPLÄNE

Gebiet nach dem Bebauungsplan
Eidelstedt 21
vom 25. 7. 20 (Vgl. S. 23)

Gebiet nach dem Bebauungsplan
Eidelstedt 22
vom 25. 7. 20 (Vgl. S. 23)

Gebiet nach dem Bebauungsplan
Eidelstedt 57
vom 25. 7. 20 (Vgl. S. 23)

Gebiet nach dem Bebauungsplan
Eidelstedt 55
vom 25. 7. 20 (Vgl. S. 23)

Gebiet nach dem Bebauungsplan
Eidelstedt 56
vom 25. 7. 20 (Vgl. S. 23)

ENTWURF, HAMBURG DEN 22. JULI 1923
SCHUBERTZ, HAMBURG, ARCHITECT
VERBAUUNGS-
DIREKTOR

VERSTELT, HAMBURG DEN 30. NOV. 1923
BAUBERAT
LANGE, HAMBURG
VERBAUUNGS-
DIREKTOR

VERBAUUNGS-
DIREKTOR

ÖFFENTLICH AUSGELEGEN VOM 22. NOVEMBER 1923
BIMB. VERBAUUNGS-
DIREKTOR

VERSTELT IN DER SITZUNG DES SENATS
AM 19. NOVEMBER 1923
DIE PROTOKOLLFÖHRER DES SENATS
VERBAUUNGS-
DIREKTOR

IN RAUF GETRETEN AM
19. NOVEMBER 1923
VERBAUUNGS-
DIREKTOR



Die Oberbürgermeisterin mit dem
Hamburg den 19. DEZ 1923
M. G. G. G.

18724 (Bl. 1)
TB 124
BLATT 1

TEILBEBAUUNGSPLAN
 auf Grund des § 3 des Hamburgischen
 Bebauungsgesetzes vom 30. Oktober 1923
 Bezirk: Eimsbüttel, Stadtteil: Eidelstedt
 Ortsteil: Nr. 320
 M. 1:1000

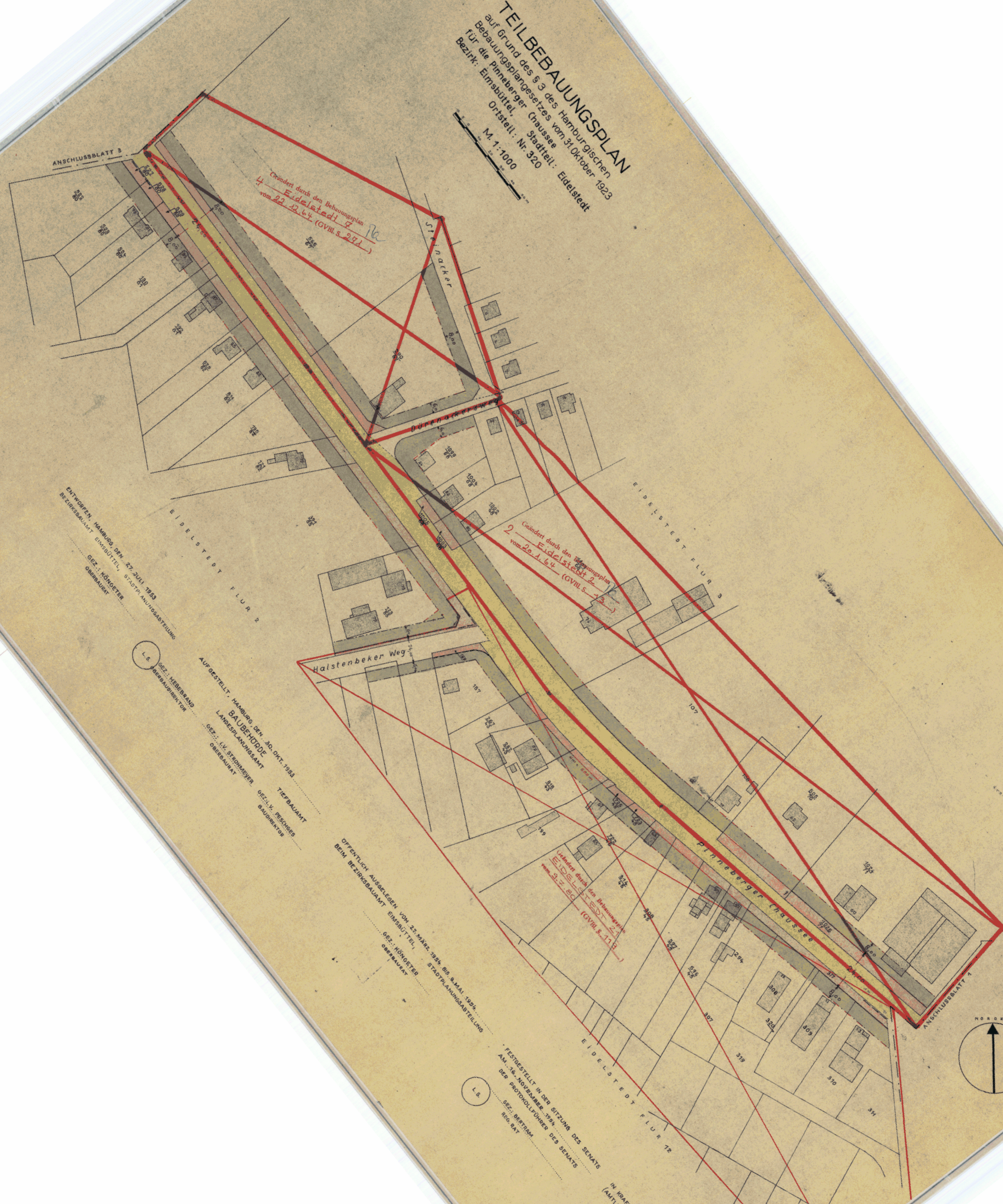

MIT STÄNDIGER
 AUFRECHTERHALTUNG
 DER STRASSEN
 UND PLATZFLÄCHEN
 SOWIE DER
 ANLAGE- UND
 ERHALTUNG
 DER GRÜNLANDFLÄCHEN
 UND DER
 FLURANLAGE
 ZU BEWAHREN

ENTWURFEN: HAMBURG, DEN 27. JULI 1923
 BEZIRKSAMT EIMSÜTTEL, STADT-ANLAGEABTEILUNG
 GEZ.: ADHETER
 OBERBAUER

AUFGESETZT: HAMBURG, DEN 30. OKT. 1923
 BAUBEHÖRDE
 LANDESPLANUNGSAUSSCHUSS
 GEZ.: DR. BRUNNEN
 OBERBAUER

TEILBAUPLAN
 GEZ.: BRUNNEN
 OBERBAUER

ÖFFENTLICH AUSGELEGEN VOM 22. JANUAR 1924 AN
 BEIM BEZIRKSAMT EIMSÜTTEL, STADT-ANLAGEABTEILUNG
 GEZ.: HÖRSTER
 OBERBAUER

FESTGESETZT IN DER SITZUNG DES SENATS
 AM 14. NOVEMBER 1924
 DIE PROTOKOLLNUMMER DES SENATS
 100.427

IN KRAFT GEGEBEN AM
 (ABTUELICHER ANZEIGEN NR. 4872)

Die Übereinstimmung mit dem
 Original wird hiermit
 bestätigt
 HAMBURG, DEN 15. DEZ. 1924
 [Signature]

TB 124 (B.1.2)
 TB 124
 BLATT 2

